



AGO 20
20

ÍNDICE COSTO DE TRANSPORTE

**datos tomados en julio 2020*

Índice publicado desde septiembre 2016



UNIVERSIDAD
CATÓLICA
DE CÓRDOBA
JESUITAS

ICDA
Escuela de Negocios



INDICE DEL COSTO DE TRANSPORTE LOGÍSTICO DE CÓRDOBA

DETALLE POR COMPONENTE E ÍNDICE

Precio Gasoil Córdoba: El precio del Gasoil en la Provincia se mantuvo sin variaciones en el séptimo mes del año. Así, la variación respecto de julio de 2019 fue de 16,47%.

Precio Neumático: El precio de los Neumáticos aumentó un 8,00% respecto al mes previo, acumulando una suba del 49,74% en los siete meses del año. Interanualmente, este componente registra un incremento del 85,41%.

Salario Chofer: : El Salario de los choferes se mantuvo sin variaciones, luego de la suba del mes de abril, en función de las paritarias acordadas. Se esperan nuevos incrementos en agosto y octubre. En comparación al mismo mes del año pasado, los Salarios ganaron un 34,08% nominal.

Precio Equipo: El precio del Equipo aumentó un 2,78% respecto al mes previo debido a la variación en el tipo de cambio. Si se compara con el valor observado 12 meses atrás, evidencia un incremento del 63,78%.

Índice UIC-CEOLOG: En función de las variaciones de los componentes descriptos previamente se evidenció un aumento mensual del indicador en julio del 2,30%, alcanzando una suba interanual del 44,60%.

| VALORES | | | | | | |
|---------|--------------------------|---------------------------|----------|--------------|----------------|--|
| | Costo por km - CEOLOG | Costo total (13000 km) | Gasoil | Neumáticos | Salario Chofer | Equipo (amortización - en miles de \$) |
| jul-19 | \$ 43,09 | \$ 560.159,69 | \$ 41,57 | \$ 27.182,00 | \$ 24.416,30 | \$ 5.092,74 |
| ago-19 | \$ 47,73 | \$ 620.427,81 | \$ 41,75 | \$ 33.657,00 | \$ 24.416,30 | \$ 6.311,80 |
| sep-19 | \$ 49,48 | \$ 643.248,72 | \$ 43,50 | \$ 33.657,00 | \$ 24.416,30 | \$ 6.763,62 |
| oct-19 | \$ 51,15 | \$ 664.952,21 | \$ 43,50 | \$ 33.657,00 | \$ 26.934,58 | \$ 7.006,55 |
| nov-19 | \$ 52,25 | \$ 679.247,03 | \$ 45,68 | \$ 33.657,00 | \$ 26.934,58 | \$ 7.151,07 |
| dic-19 | \$ 53,21 | \$ 691.710,53 | \$ 48,42 | \$ 33.657,00 | \$ 26.934,58 | \$ 7.168,50 |
| ene-20 | \$ 53,55 | \$ 696.204,60 | \$ 48,42 | \$ 35.055,00 | \$ 26.934,58 | \$ 7.183,80 |
| feb-20 | \$ 55,46 | \$ 720.994,91 | \$ 48,42 | \$ 35.055,00 | \$ 30.547,75 | \$ 7.343,89 |
| mar-20 | \$ 56,01 | \$ 728.150,96 | \$ 48,42 | \$ 35.055,00 | \$ 30.547,75 | \$ 7.556,29 |
| abr-20 | \$ 58,72 | \$ 763.372,06 | \$ 48,42 | \$ 39.560,00 | \$ 32.737,55 | \$ 7.872,24 |
| may-20 | \$ 60,22 | \$ 782.820,12 | \$ 48,42 | \$ 43.611,00 | \$ 32.737,55 | \$ 8.107,28 |
| jun-20 | \$ 60,91 | \$ 791.782,22 | \$ 48,42 | \$ 46.664,00 | \$ 32.737,55 | \$ 8.115,40 |
| jul-20 | \$ 62,31 | \$ 810.011,08 | \$ 48,42 | \$ 50.397,00 | \$ 32.737,55 | \$ 8.341,12 |

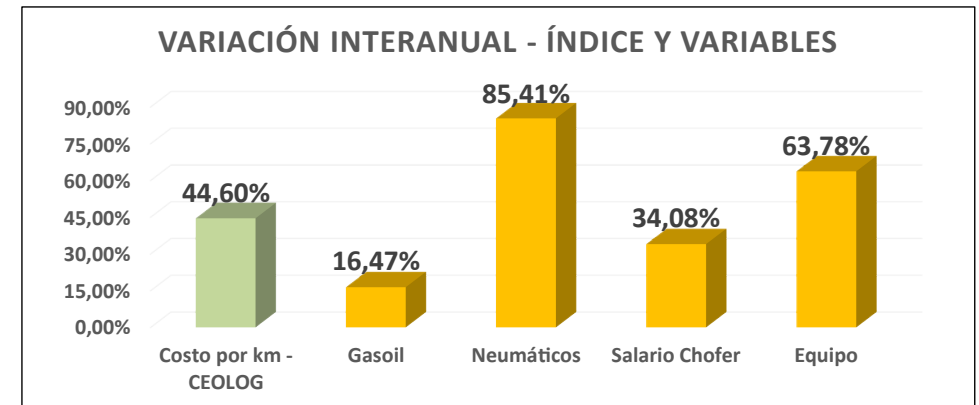
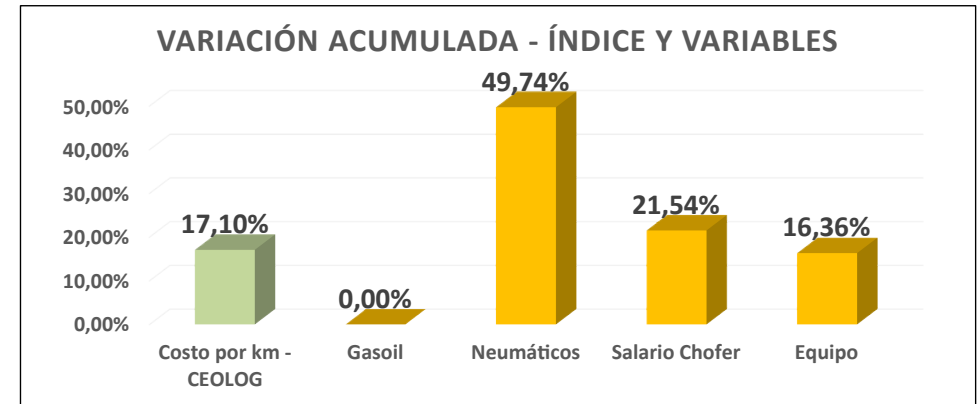

| VARIACIONES | | | | | | |
|------------------|--------------------------|---------------------------|--------|------------|----------------|--------|
| | Costo por km - CEOLOG | Costo total (13000 km) | Gasoil | Neumáticos | Salario Chofer | Equipo |
| Últimos 12 meses | 44,60% | 44,60% | 16,47% | 85,41% | 34,08% | 63,78% |
| Acumulado 2020 | 17,10% | 17,10% | 0,00% | 49,74% | 21,54% | 16,36% |
| may-20 | 2,55% | 2,55% | 0,00% | 10,24% | 0,00% | 2,99% |
| jun-20 | 1,14% | 1,14% | 0,00% | 7,00% | 0,00% | 0,10% |
| jul-20 | 2,30% | 2,30% | 0,00% | 8,00% | 0,00% | 2,78% |

