



U 20  
D 20

# ÍNDICE COSTO DE TRANSPORTE

*\*datos tomados en noviembre 2020*

Índice publicado desde septiembre 2016



UNIVERSIDAD  
CATÓLICA  
DE CÓRDOBA  
JESUITAS

ICDA  
Escuela de Negocios



## INDICE DEL COSTO DE TRANSPORTE LOGÍSTICO DE CÓRDOBA

### DETALLE POR COMPONENTE E ÍNDICE

**Precio Gasoil Córdoba:** El precio del Gasoil en la Provincia aumentó en NOVIEMBRE un 2,50%, registrando un acumulado de 18,40%. Así, la variación respecto de igual mes de 2019 fue de 25,50%.

**Precio Neumático:** El precio de los Neumáticos aumentó un 4,00% respecto al mes previo. Interanualmente, este componente registra un incremento del 87,37%.

**Salario Chofer:** El Salario de los choferes no evidenció variaciones en el mes en curso, luego de las subas registradas en octubre. En comparación al mismo mes del año pasado, los Salarios ganaron un 39,78% nominal.

**Precio Equipo:** : El precio del Equipo aumentó un 3,05% respecto al mes previo debido a la variación en el tipo de cambio. Si se compara con el valor observado 12 meses atrás, evidencia un incremento del 30,44%.

**Índice UIC-CEOLOG:** en función de las variaciones de los componentes descriptos previamente se evidenció un aumento mensual del indicador en NOVIEMBRE del 2,41%, alcanzando una suba interanual del 39,02%.

VALORES				
	Gasoil	Neumáticos	Salario Chofer	Equipo (amortización - en miles de \$)
nov-19	\$ 45,68	\$ 33.657,00	\$ 26.934,58	\$ 7.151,07
dic-19	\$ 48,42	\$ 33.657,00	\$ 26.934,58	\$ 7.168,50
ene-20	\$ 48,42	\$ 35.055,00	\$ 26.934,58	\$ 7.183,80
feb-20	\$ 48,42	\$ 35.055,00	\$ 30.547,75	\$ 7.343,89
mar-20	\$ 48,42	\$ 35.055,00	\$ 30.547,75	\$ 7.556,29
abr-20	\$ 48,42	\$ 39.560,00	\$ 32.737,55	\$ 7.872,24
may-20	\$ 48,42	\$ 43.611,00	\$ 32.737,55	\$ 8.107,28
jun-20	\$ 48,42	\$ 46.664,00	\$ 32.737,55	\$ 8.115,40
jul-20	\$ 48,42	\$ 50.397,00	\$ 32.737,55	\$ 8.341,12
ago-20	\$ 50,60	\$ 53.925,00	\$ 35.356,55	\$ 8.553,29
sep-20	\$ 53,80	\$ 57.204,00	\$ 35.356,55	\$ 8.775,68
oct-20	\$ 55,93	\$ 60.636,00	\$ 37.648,18	\$ 9.052,34
nov-20	\$ 57,33	\$ 63.062,00	\$ 37.648,18	\$ 9.328,20

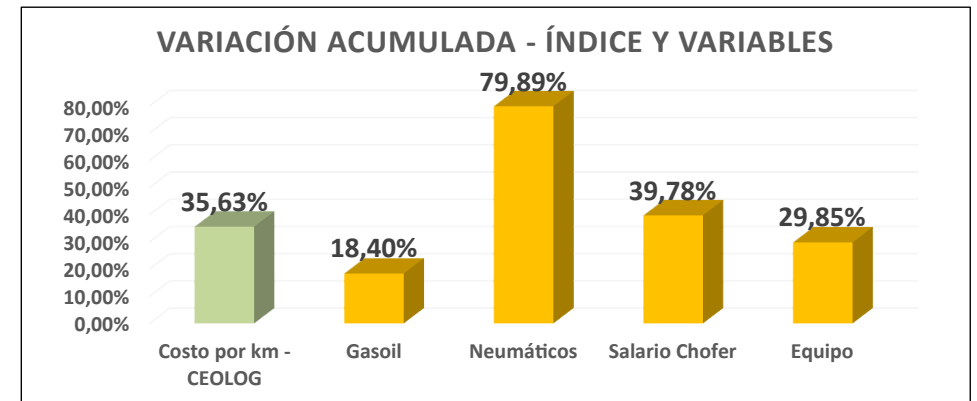

VARIACIONES						
	Costo por km - CEOLOG	Costo total (13000 km)	Gasoil	Neumáticos	Salario Chofer	Equipo
Últimos 12 meses	39,02%	39,02%	25,50%	87,37%	39,78%	30,44%
Acumulado 2020	35,63%	35,63%	18,40%	79,89%	39,78%	29,85%
sep-20	3,61%	3,61%	6,33%	6,08%	0,00%	2,60%
oct-20	4,61%	4,61%	3,96%	6,00%	6,48%	3,15%
nov-20	2,41%	2,41%	2,50%	4,00%	0,00%	3,05%

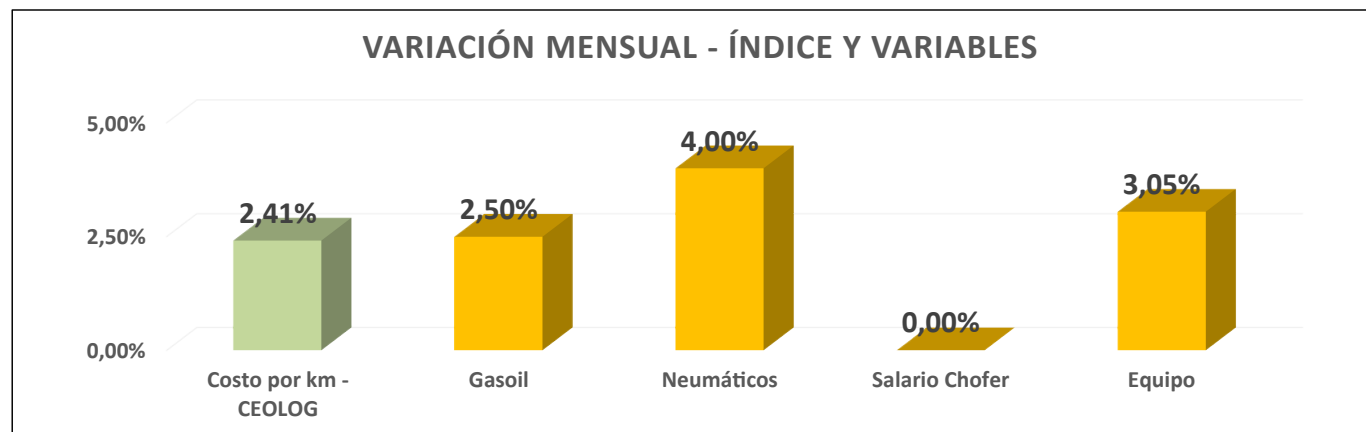
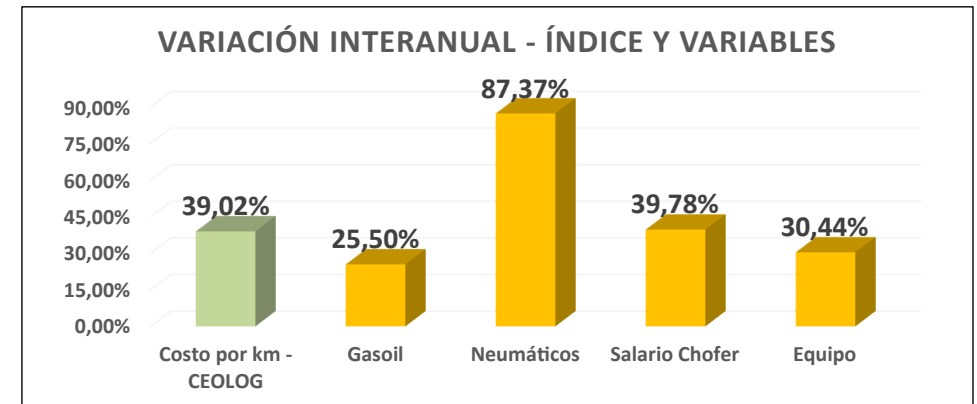





NOV 20  
NOV 20

# ÍNDICE COSTO DE TRANSPORTE

*\*datos tomados en septiembre 2020*

Índice publicado desde septiembre 2016



UNIVERSIDAD  
CATÓLICA  
DE CÓRDOBA  
JESUITAS

ICDA  
Escuela de Negocios