



NOV 2020

ÍNDICE COSTO DE TRANSPORTE

**datos tomados en octubre 2020*

Índice publicado desde septiembre 2016



UNIVERSIDAD CATÓLICA DE CÓRDOBA
JESUITAS

ICDA
Escuela de Negocios



INDICE DEL COSTO DE TRANSPORTE LOGÍSTICO DE CÓRDOBA

DETALLE POR COMPONENTE E ÍNDICE

Precio Gasoil Córdoba: El precio del Gasoil en la Provincia aumentó en OCTUBRE un 3,96%, registrando un acumulado de 15,51%. Así, la variación respecto de igual mes de 2019 fue de 28,57%.

Precio Neumático: El precio de los Neumáticos aumentó un 6,00% respecto al mes previo. Interanualmente, este componente registra un incremento del 80,16%.

Salario Chofer: El Salario de los choferes subió un 6,48% en octubre, en base a las paritarias acordadas con el sector. En comparación al mismo mes del año pasado, los Salarios ganaron un 39,78% nominal.

Precio Equipo: : El precio del Equipo aumentó un 3,15% respecto al mes previo debido a la variación en el tipo de cambio. Si se compara con el valor observado 12 meses atrás, evidencia un incremento del 29,20%.

Índice UIC-CEOLOG: en función de las variaciones de los componentes descriptos previamente se evidenció un aumento mensual del indicador en septiembre del 4,61%, alcanzando una suba interanual del 38,66%.

VALORES				
	Gasoil	Neumáticos	Salario Chofer	Equipo (amortización - en miles de \$)
oct-19	\$ 43,50	\$ 33.657,00	\$ 26.934,58	\$ 7.006,55
nov-19	\$ 45,68	\$ 33.657,00	\$ 26.934,58	\$ 7.151,07
dic-19	\$ 48,42	\$ 33.657,00	\$ 26.934,58	\$ 7.168,50
ene-20	\$ 48,42	\$ 35.055,00	\$ 26.934,58	\$ 7.183,80
feb-20	\$ 48,42	\$ 35.055,00	\$ 30.547,75	\$ 7.343,89
mar-20	\$ 48,42	\$ 35.055,00	\$ 30.547,75	\$ 7.556,29
abr-20	\$ 48,42	\$ 39.560,00	\$ 32.737,55	\$ 7.872,24
may-20	\$ 48,42	\$ 43.611,00	\$ 32.737,55	\$ 8.107,28
jun-20	\$ 48,42	\$ 46.664,00	\$ 32.737,55	\$ 8.115,40
jul-20	\$ 48,42	\$ 50.397,00	\$ 32.737,55	\$ 8.341,12
ago-20	\$ 50,60	\$ 53.925,00	\$ 35.356,55	\$ 8.553,29
sep-20	\$ 53,80	\$ 57.204,00	\$ 35.356,55	\$ 8.775,75
oct-20	\$ 55,93	\$ 60.636,00	\$ 37.648,18	\$ 9.052,49

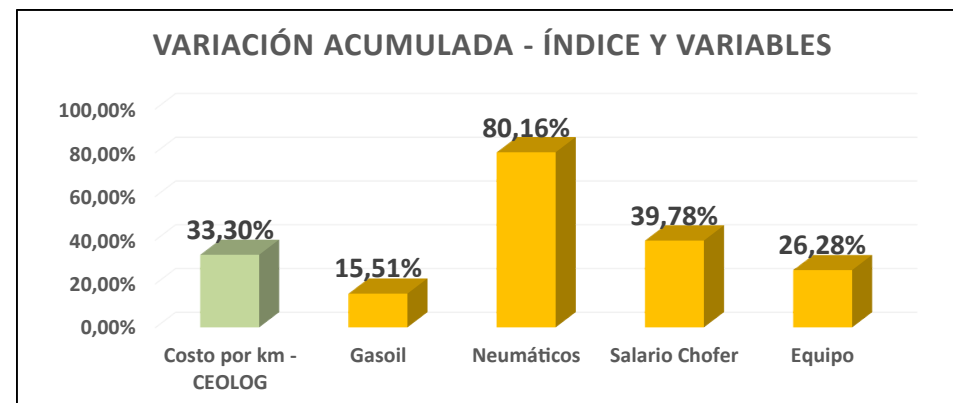

VARIACIONES						
	Costo por km - CEOLOG	Costo total (13000 km)	Gasoil	Neumáticos	Salario Chofer	Equipo
Últimos 12 meses	38,66%	38,66%	28,57%	80,16%	39,78%	29,20%
Acumulado 2020	33,30%	33,30%	15,51%	80,16%	39,78%	26,28%
ago-20	5,02%	5,02%	4,50%	7,00%	8,00%	2,54%
sep-20	3,61%	3,61%	6,33%	6,08%	0,00%	2,60%
oct-20	4,61%	4,61%	3,96%	6,00%	6,48%	3,15%

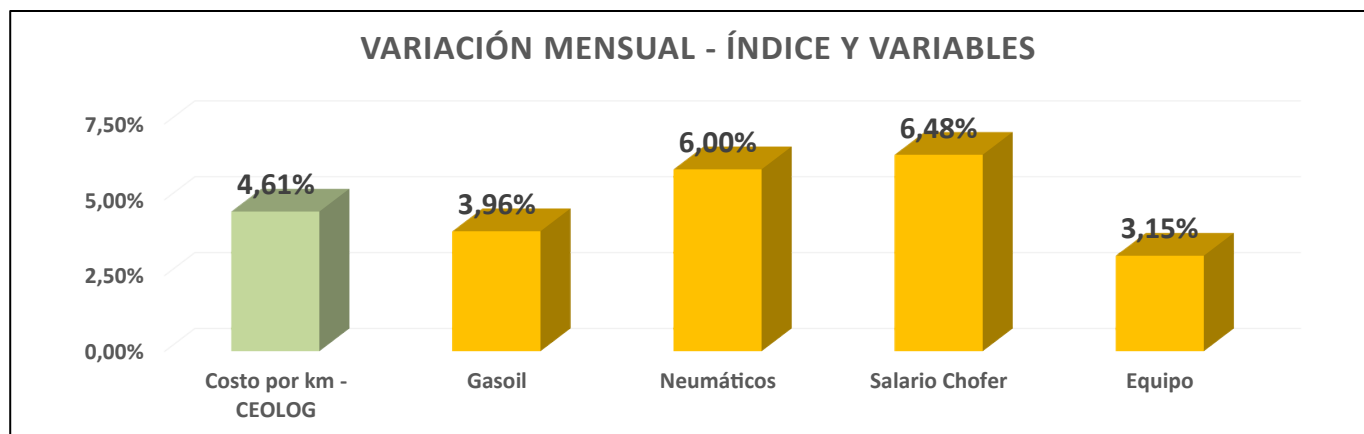
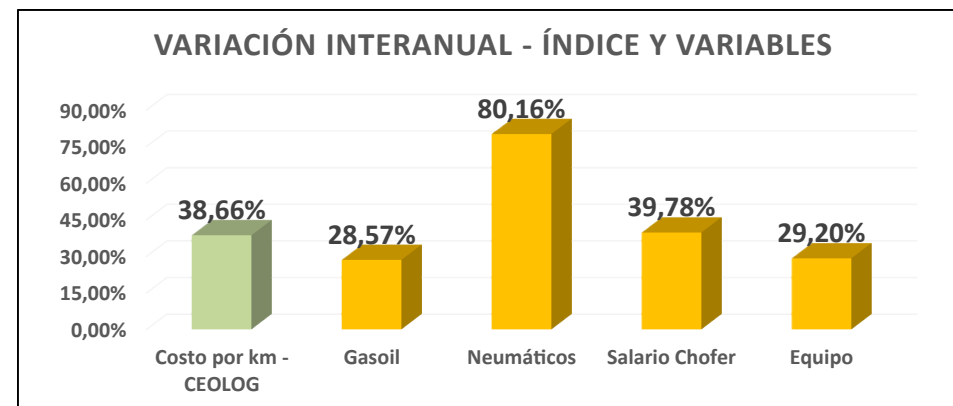



NOV 20
NOV 20

ÍNDICE COSTO DE TRANSPORTE

**datos tomados en septiembre 2020*

Índice publicado desde septiembre 2016



UNIVERSIDAD
CATÓLICA
DE CÓRDOBA
JESUITAS

ICDA
Escuela de Negocios