



20
20

ÍNDICE COSTO DE TRANSPORTE

**datos tomados en junio 2020*

Índice publicado desde septiembre 2016



UNIVERSIDAD
CATÓLICA
DE CÓRDOBA
JESUITAS

ICDA
Escuela de Negocios



INDICE DEL COSTO DE TRANSPORTE LOGÍSTICO DE CÓRDOBA

DETALLE POR COMPONENTE E ÍNDICE

Precio Gasoil Córdoba: El precio del Gasoil en la Provincia se mantuvo sin variaciones en el sexto mes del año. Así, la variación respecto de junio de 2019 fue de 20,93%.

Precio Neumático: El precio de los Neumáticos aumentó un 7,00% respecto al mes previo, acumulando una suba del 38,65% en el primer semestre del año. Interanualmente, este componente registra un incremento del 71,67%.

Salario Chofer: : El Salario de los choferes se mantuvo sin variaciones, luego de la suba del mes de abril, en función de las paritarias acordadas. En comparación al mismo mes del año pasado, los Salarios ganaron un 49,50% nominal.

Precio Equipo: El precio del Equipo aumentó un 0,10% respecto al mes previo debido a la variación en el tipo de cambio. Si se compara con el valor observado 12 meses atrás, evidencia un incremento del 54,82%.

Índice UIC-CEOLOG: En función de las variaciones de los componentes descriptos previamente se evidenció un aumento mensual del indicador en junio del 1,14%, alcanzando una suba interanual del 45,28%.

VALORES						
	Costo por km - CEOLOG	Costo total (13000 km)	Gasoil	Neumáticos	Salario Chofer	Equipo (amortización - en miles de \$)
jun-19	\$ 41,92	\$ 545.016,43	\$ 40,04	\$ 27.182,00	\$ 21.898,03	\$ 5.241,90
jul-19	\$ 43,09	\$ 560.159,69	\$ 41,57	\$ 27.182,00	\$ 24.416,30	\$ 5.092,74
ago-19	\$ 47,73	\$ 620.427,81	\$ 41,75	\$ 33.657,00	\$ 24.416,30	\$ 6.311,80
sep-19	\$ 49,48	\$ 643.248,72	\$ 43,50	\$ 33.657,00	\$ 24.416,30	\$ 6.763,62
oct-19	\$ 51,15	\$ 664.952,21	\$ 43,50	\$ 33.657,00	\$ 26.934,58	\$ 7.006,55
nov-19	\$ 52,25	\$ 679.247,03	\$ 45,68	\$ 33.657,00	\$ 26.934,58	\$ 7.151,07
dic-19	\$ 53,21	\$ 691.710,53	\$ 48,42	\$ 33.657,00	\$ 26.934,58	\$ 7.168,50
ene-20	\$ 53,55	\$ 696.204,60	\$ 48,42	\$ 35.055,00	\$ 26.934,58	\$ 7.183,80
feb-20	\$ 55,46	\$ 720.994,91	\$ 48,42	\$ 35.055,00	\$ 30.547,75	\$ 7.343,89
mar-20	\$ 56,01	\$ 728.150,96	\$ 48,42	\$ 35.055,00	\$ 30.547,75	\$ 7.556,29
abr-20	\$ 58,72	\$ 763.372,06	\$ 48,42	\$ 39.560,00	\$ 32.737,55	\$ 7.872,24
may-20	\$ 60,22	\$ 782.820,12	\$ 48,42	\$ 43.611,00	\$ 32.737,55	\$ 8.107,28
jun-20	\$ 60,91	\$ 791.782,22	\$ 48,42	\$ 46.664,00	\$ 32.737,55	\$ 8.115,40

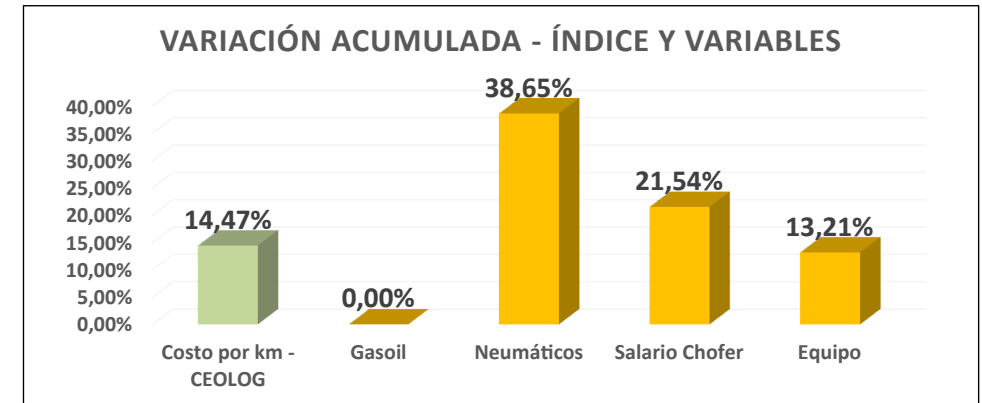

VARIACIONES						
	Costo por km - CEOLOG	Costo total (13000 km)	Gasoil	Neumáticos	Salario Chofer	Equipo
Últimos 12 meses	45,28%	45,28%	20,93%	71,67%	49,50%	54,82%
Acumulado 2020	14,47%	14,47%	0,00%	38,65%	21,54%	13,21%
abr-20	4,84%	4,84%	0,00%	12,85%	7,17%	4,18%
may-20	2,55%	2,55%	0,00%	10,24%	0,00%	2,99%
jun-20	1,14%	1,14%	0,00%	7,00%	0,00%	0,10%

