

# Pro Córdoba

AGENCIA PARA LA PROMOCIÓN DE LAS EXPORTACIONES

ASISTENCIA EMPRESARIAL EN  
EVENTOS INTERNACIONALES

Año 2017



**Figura 1:** Cantidad de empresas que asistieron al menos a un evento internacional por año

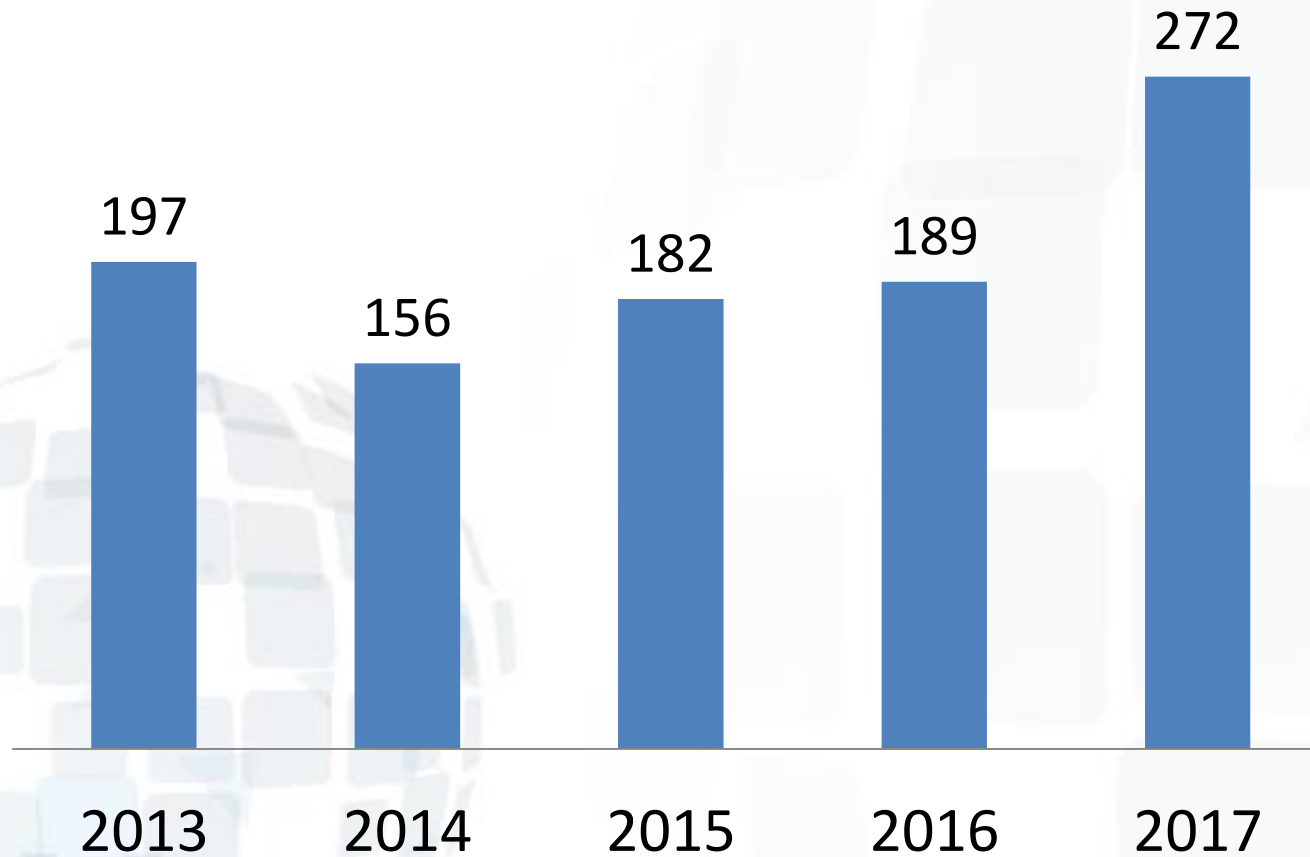

**Figura 2: Ferias y/o misiones internacionales con mayor convocatoria de empresas en 2017**



## *Cuadro 1: Cantidad de empresas que asistieron al menos a una feria en 2017 por departamento*

Departamento	Cantidad de empresas	Participación (%)	Var 13-17 (%)	Var 16-17 (%)
Total general	272	100,00	38,07	43,92
Capital	132	48,53	38,95	18,92
Colón	19	6,99	35,71	90,00
Gral. San Martín	18	6,62	125,00	200,00
San Justo	17	6,25	-32,00	-10,53
Río Segundo	15	5,51	50,00	36,36
Marcos Juárez	14	5,15	180,00	100,00
Juárez Celman	13	4,78	1200,00	333,33
Río Cuarto	11	4,04	120,00	37,50
Tercero Arriba	8	2,94	14,29	300,00
Unión	8	2,94	60,00	166,67
Santa María	5	1,84	66,67	150,00
Totoral	4	1,47	33,33	-
Río Primero	3	1,10	0,00	-25,00
#N/A	2	0,74	0,00	100,00
General Roca	1	0,37	-	-
Pte. Roque Sáenz Peña	1	0,37	0,00	-
Punilla	1	0,37	0,00	0,00
Calamuchita	-	0,00	-100,00	-
Ischilín	-	0,00	-100,00	-
San Javier	-	0,00	-100,00	-100,00

**Figura 4:** Principales departamentos de donde provienen las empresas participantes

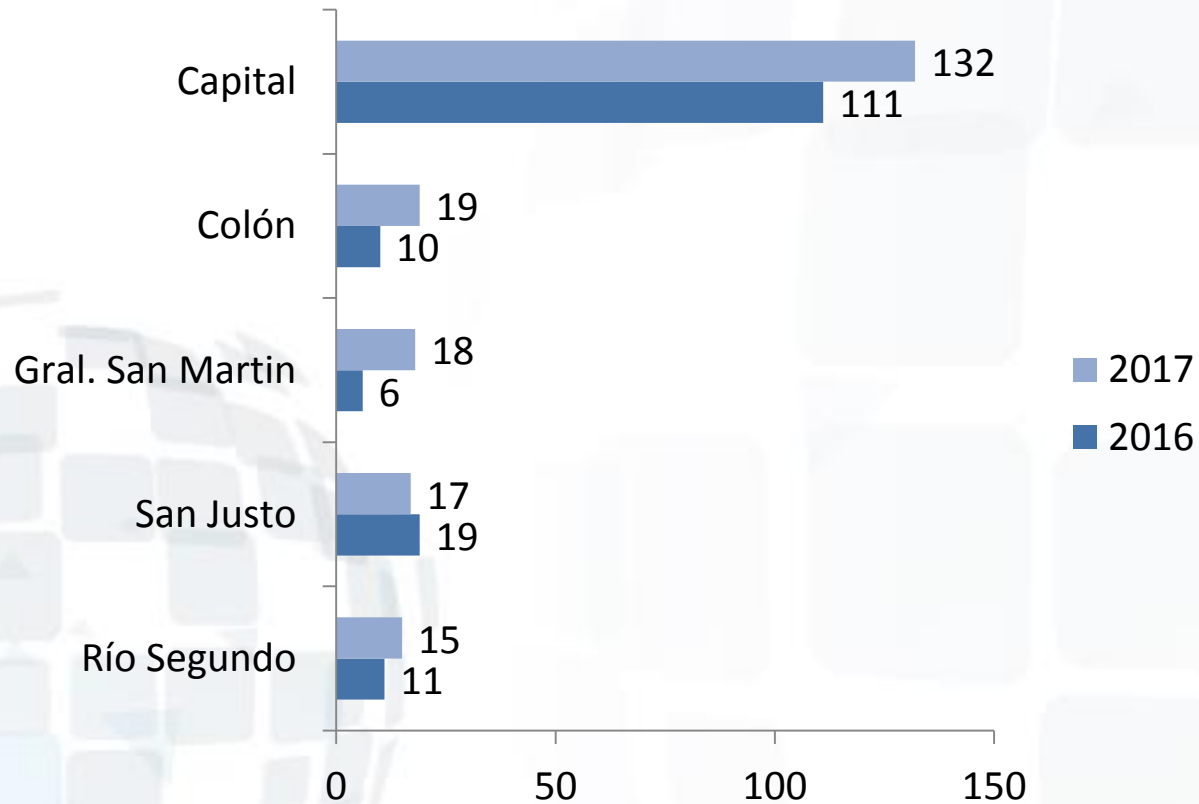

**Figura 5: Cantidad de ferias y misiones a las que asistió una empresa en 2016-2017**

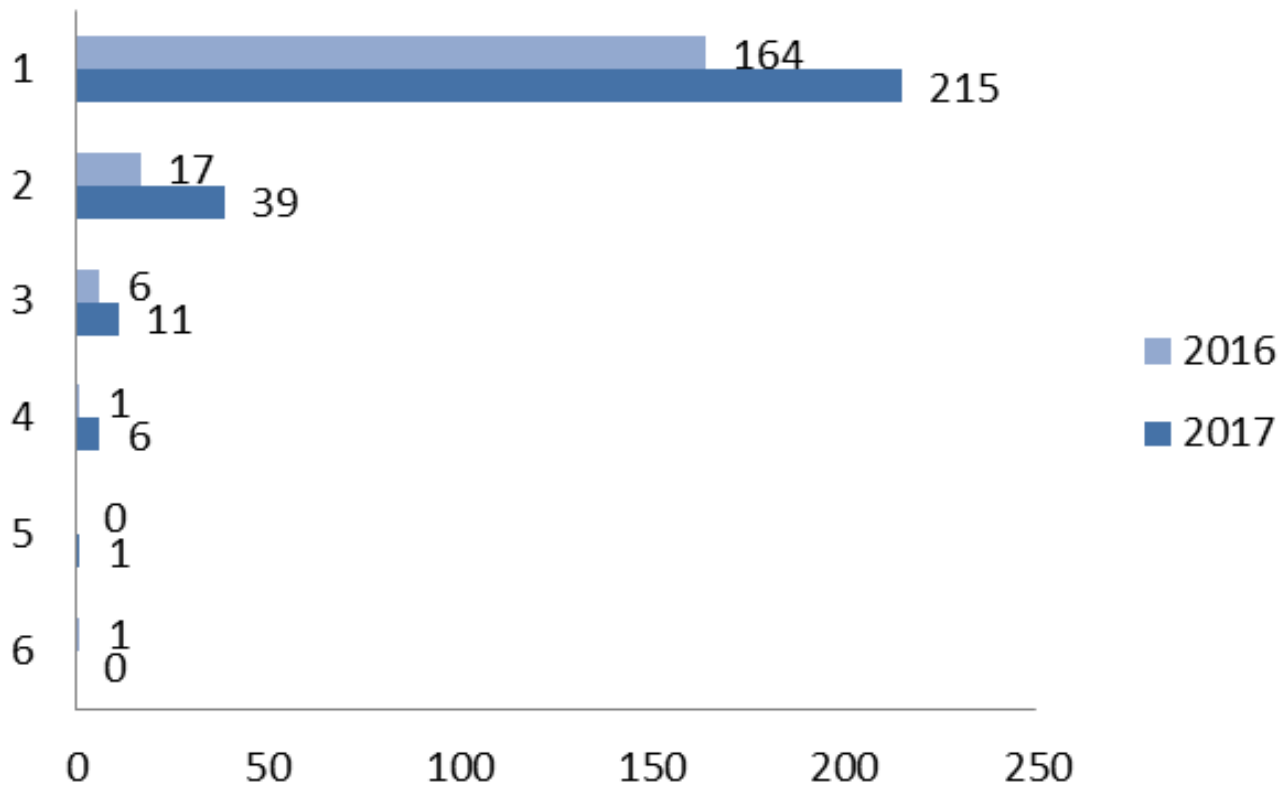

**Figura 6:** Participación de las empresas cordobesas en eventos internacionales entre 2013 y 2017 (cantidad de años)

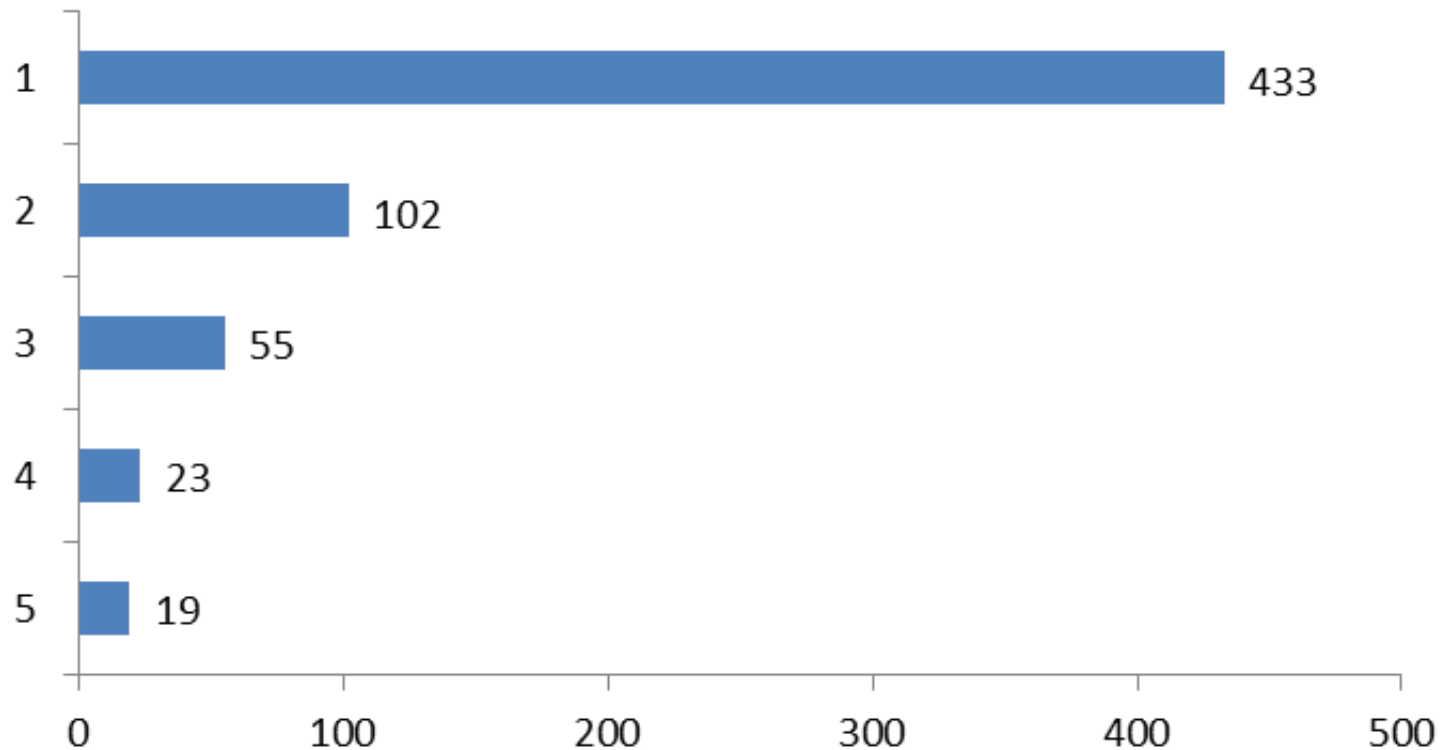

*Figura 7: Cantidad de empresas que participaron de una feria o misión por primera vez ese año*

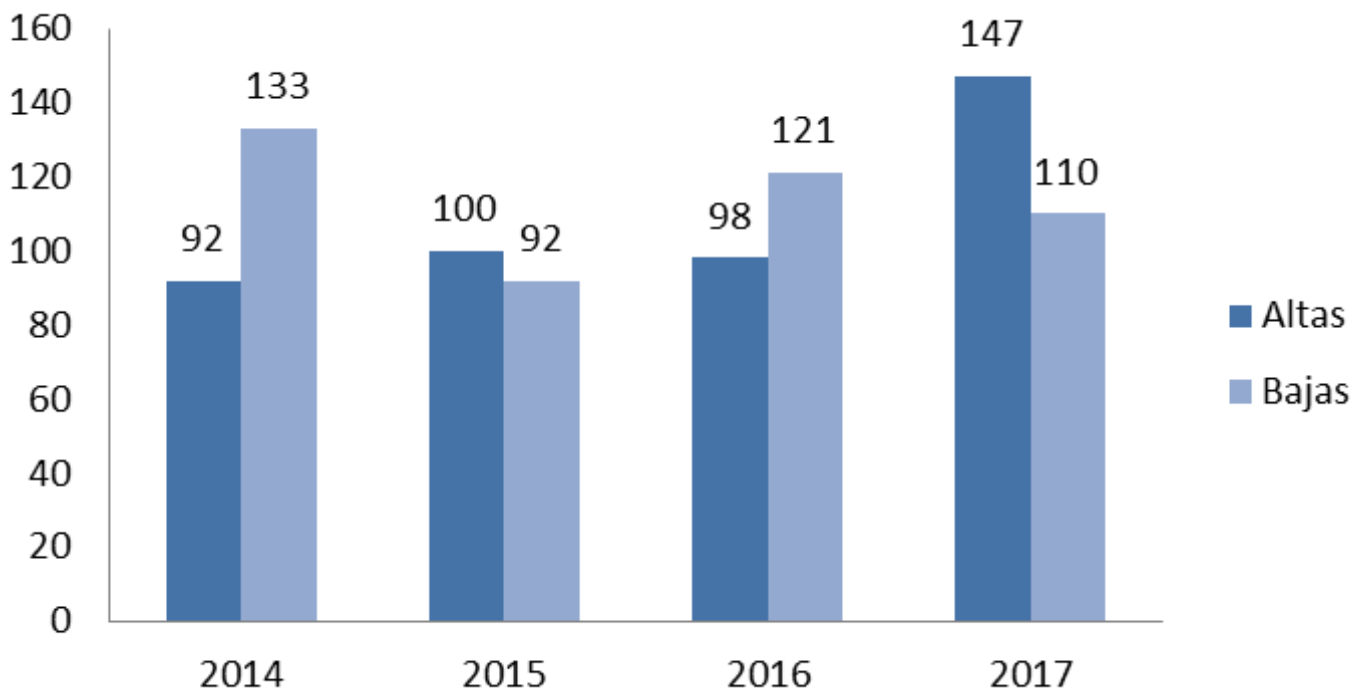



**Figura 8: Empresas asistidas durante 2013. Por rubro y departamento**

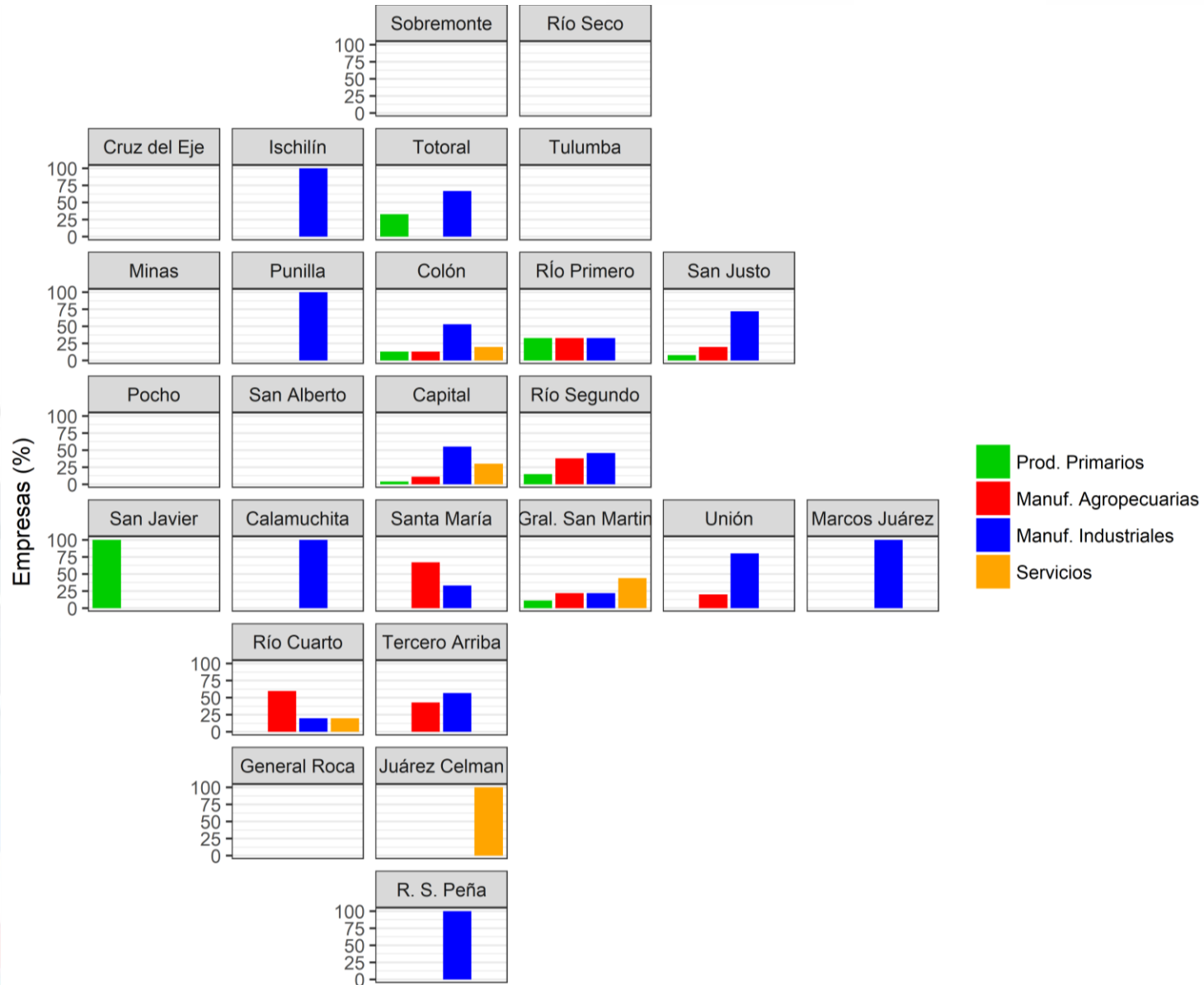

**Figura 9: Empresas asistidas durante 2017. Por rubro y departamento**

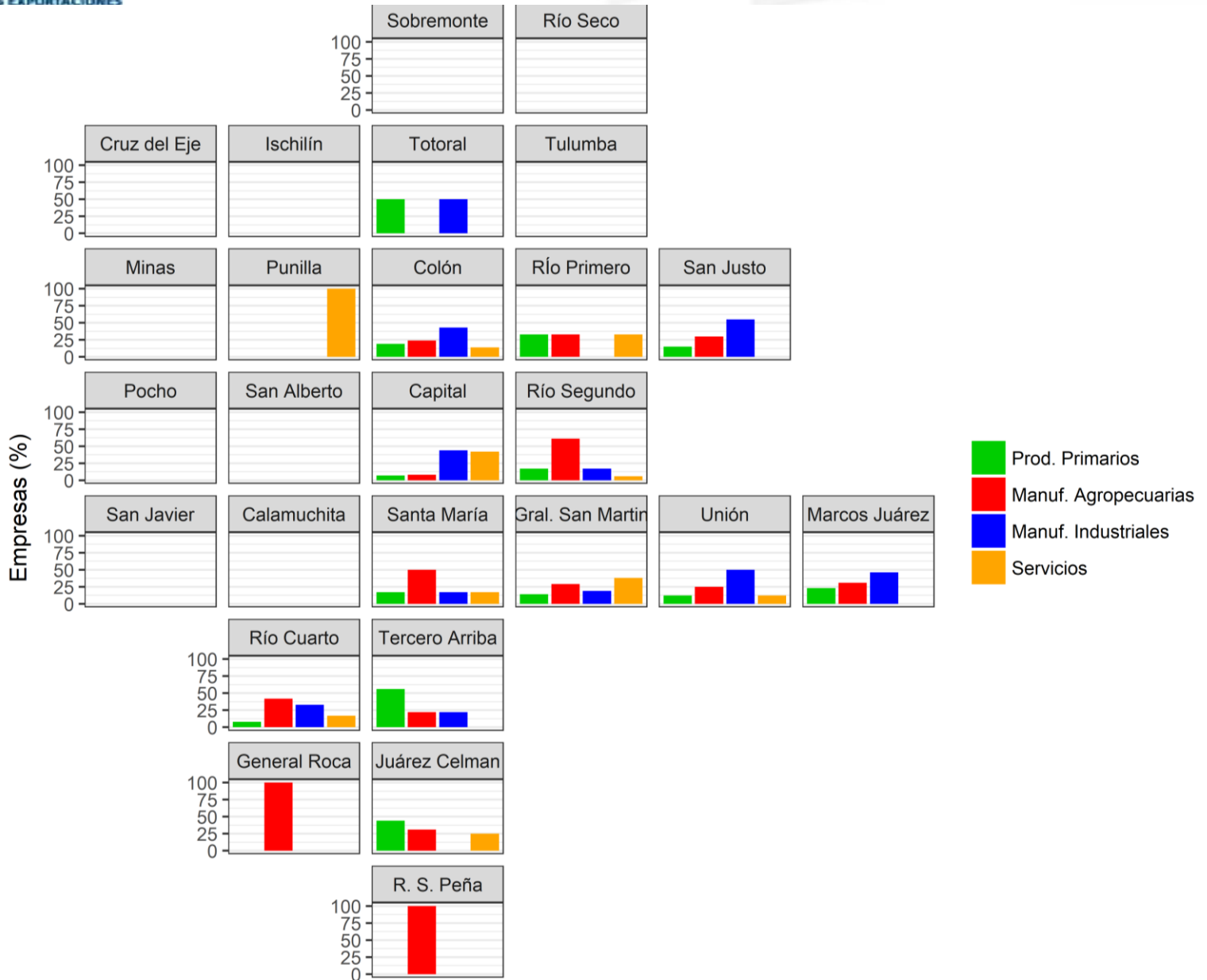

# Pro Córdoba

AGENCIA PARA LA PROMOCIÓN DE LAS EXPORTACIONES



**MUCHAS GRACIAS !**