

IMPACTO

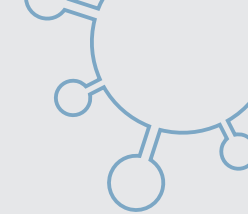

RELEVAMIENTO INDUSTRIAL

IMPACTO COVID-19

MAYO 2020



COVID 19



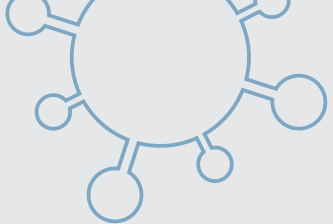

I M P A C T O



RESPUESTAS



**INDUSTRIAS DE
CÓRDOBA**



**ENCUESTA POR
CORREO ELECTRÓNICO**

Resultados ponderados según participación de cada rama industrial en el valor agregado de la industria en base a datos de Matriz Insumo Producto de la Provincia de Córdoba.

C O V I D 1 9



¿En qué Departamento se encuentra localizada su industria?

 Calamuchita

 Marcos Juarez

 Santa María

 Capital

 Mina

 San Javier

 Colón

 Punilla

 San Justo

 Cruz del Eje

 Río Cuarto

 Tercero Arriba

 San Martín

 Río Segundo

 Totoral

 Juarez Celman

 Río Primero

 Unión

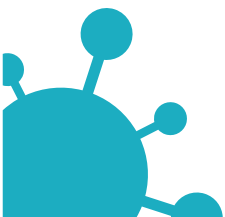

¿En cuál de los siguientes intervalos se ubica su empresa en relación al promedio de su facturación en los últimos tres años?

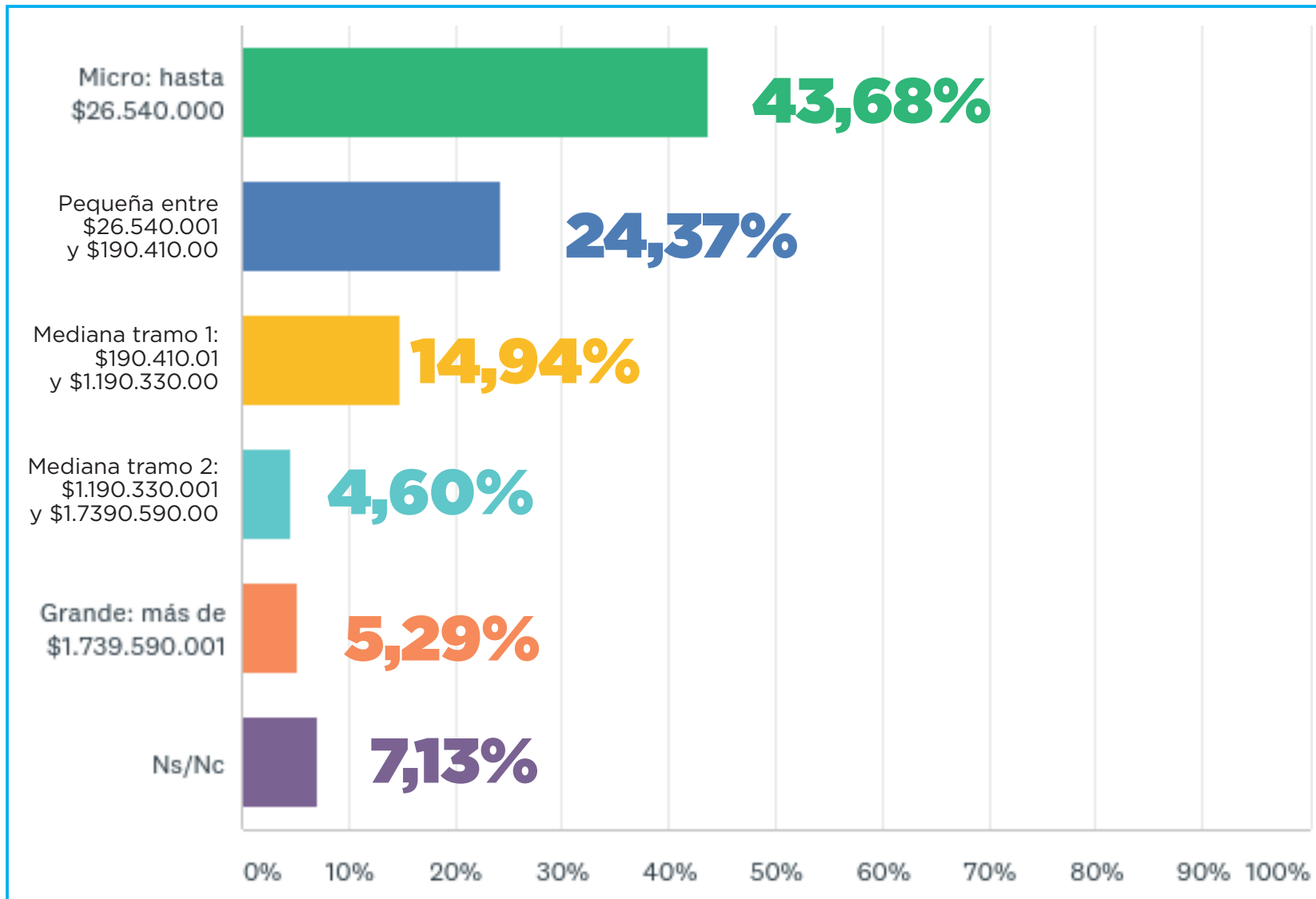

¿En cuál de los siguientes intervalos se ubica su empresa de acuerdo con la cantidad de empleados en relación de dependencia?

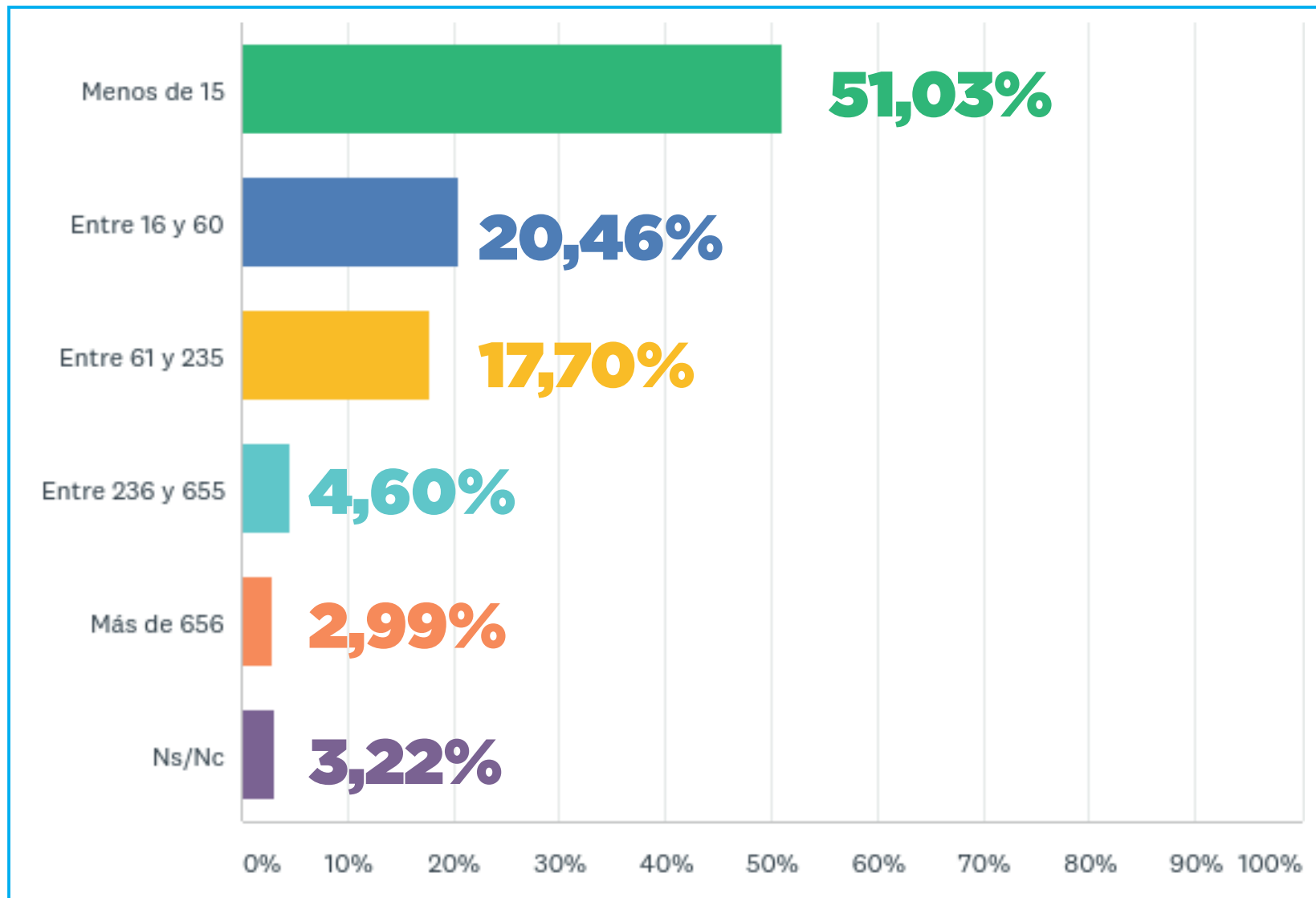

En cuanto a la cadena de pago de sus clientes a Ud. (del 01.04 al 30.04) la misma...

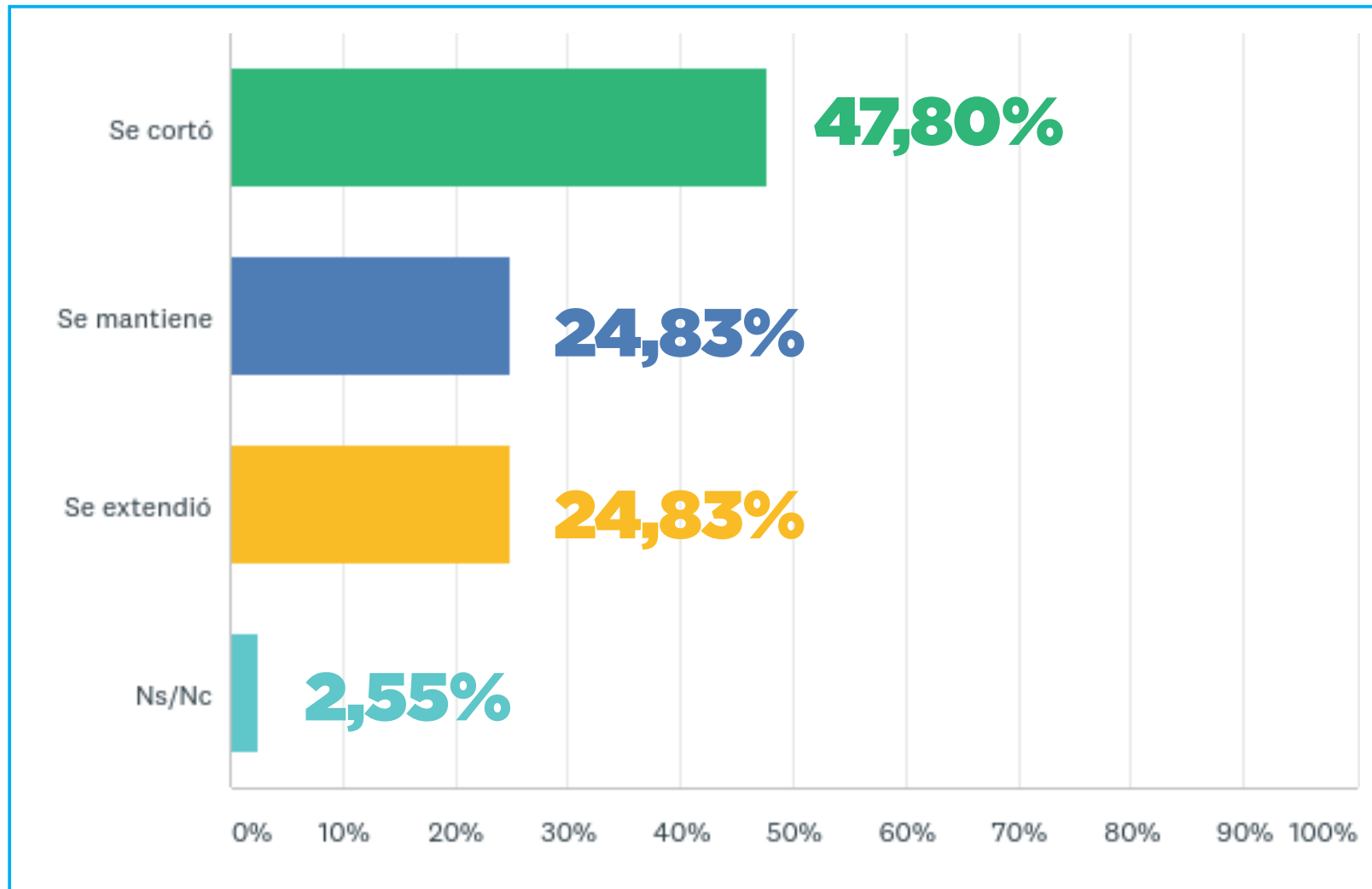

Cadena de pago | Se cortó

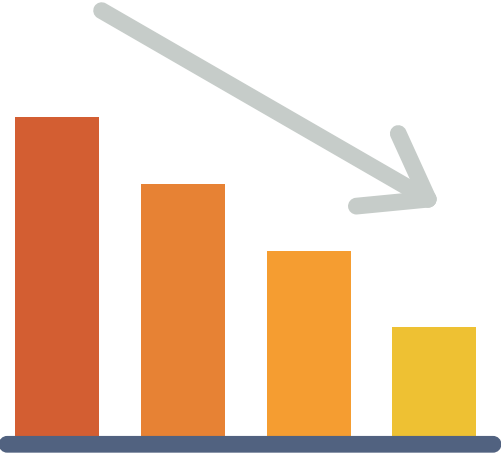

47,80%

mayo

Encuestados que manifiestan **que la cadena de pago se cortó** respecto al mes anterior

comparativo
mese anterior

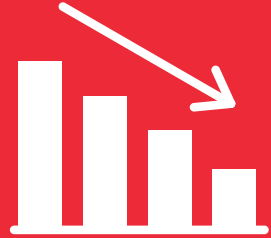

60,29%

abril

Cadena de pago | se extendió

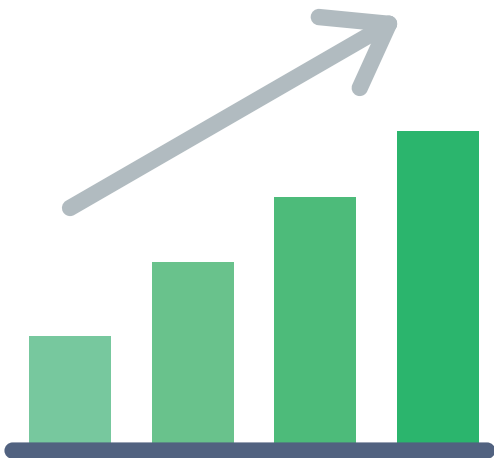

24,83%

mayo

Encuestados que manifiestan
que la cadena de pago se extendió
respecto al mes anterior

comparativo
mese anterior

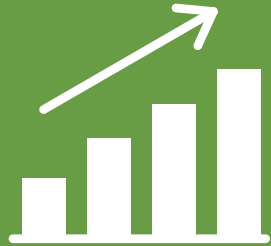

17,56%

abril



Cadena de pago | se mantiene

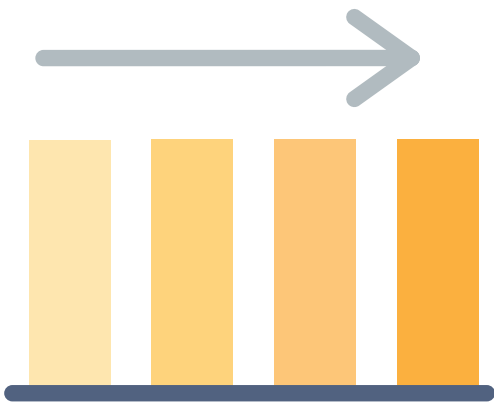

24,83%

mayo

Encuestados que manifiestan **que la cadena de pago se mantiene** respecto al mes anterior

comparativo
mese anterior

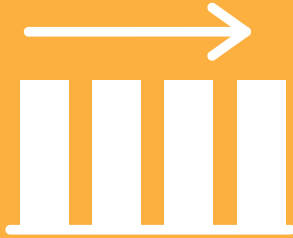

18,36%

abril

Si se extendió, ¿a cuánto tiempo?

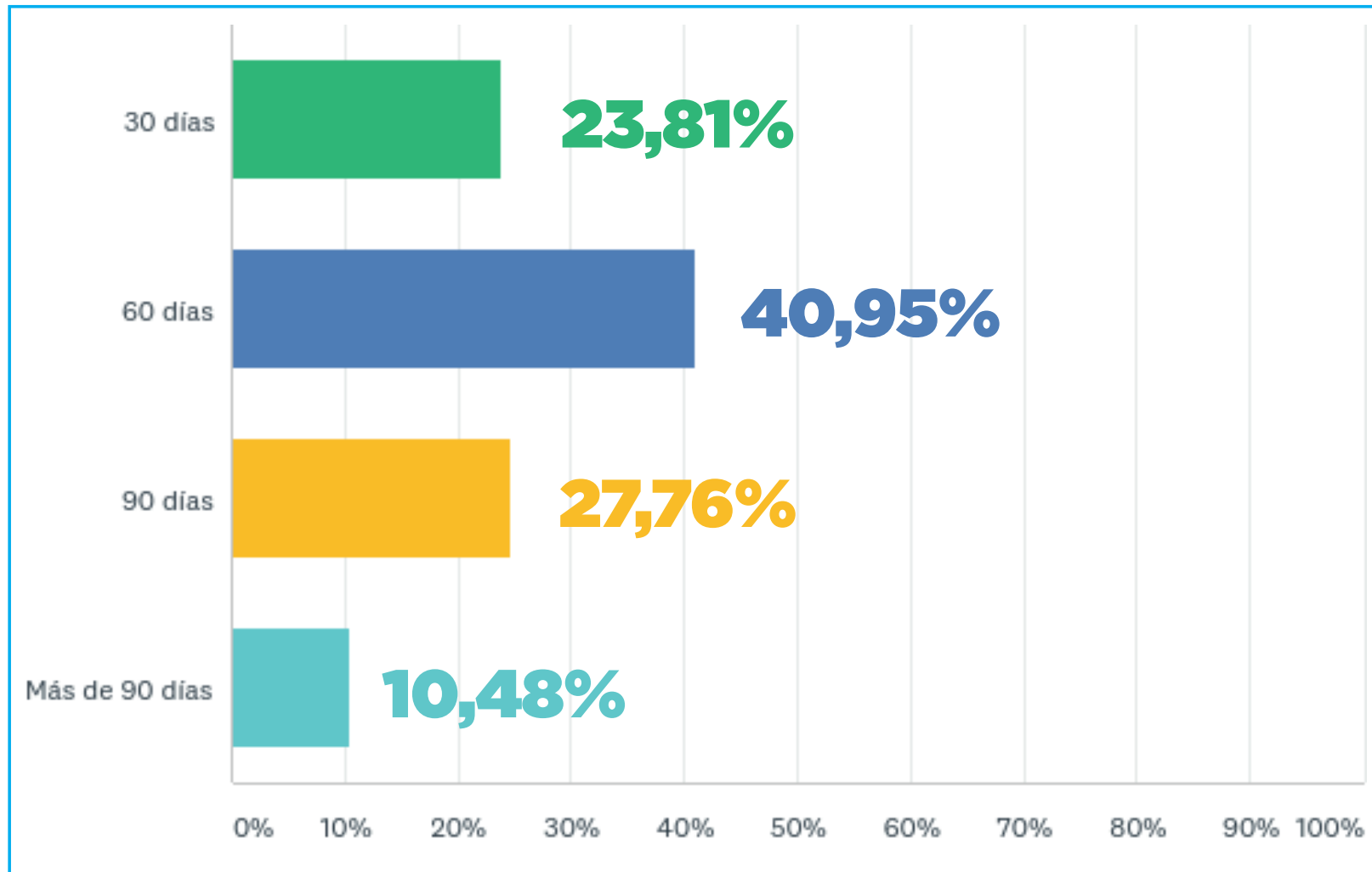

¿Qué porcentaje de cheques no pudo cobrar en abril?

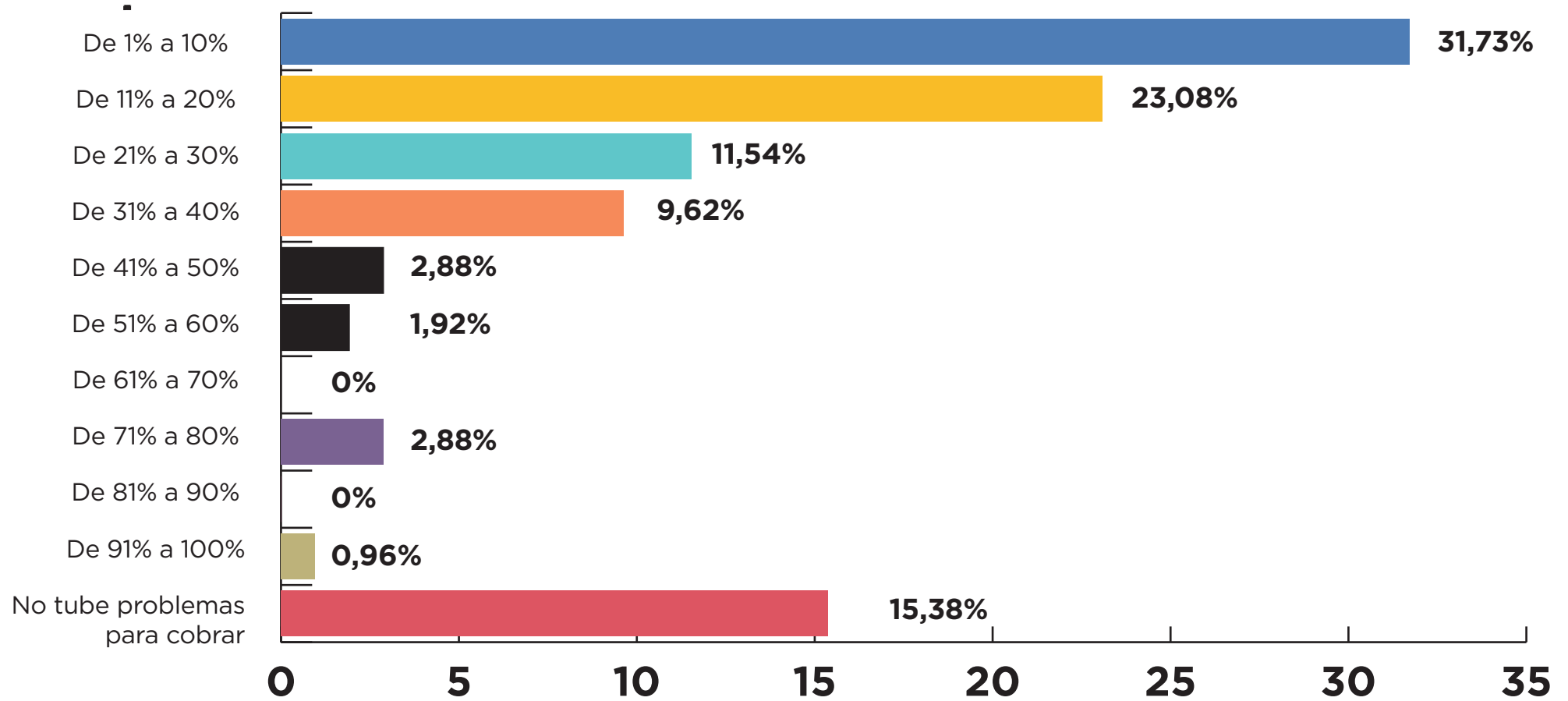

¿Cuál es su nivel de actividad de marzo de 2020 en comparación al mes de marzo en 2019?

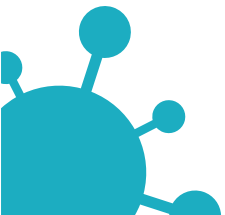
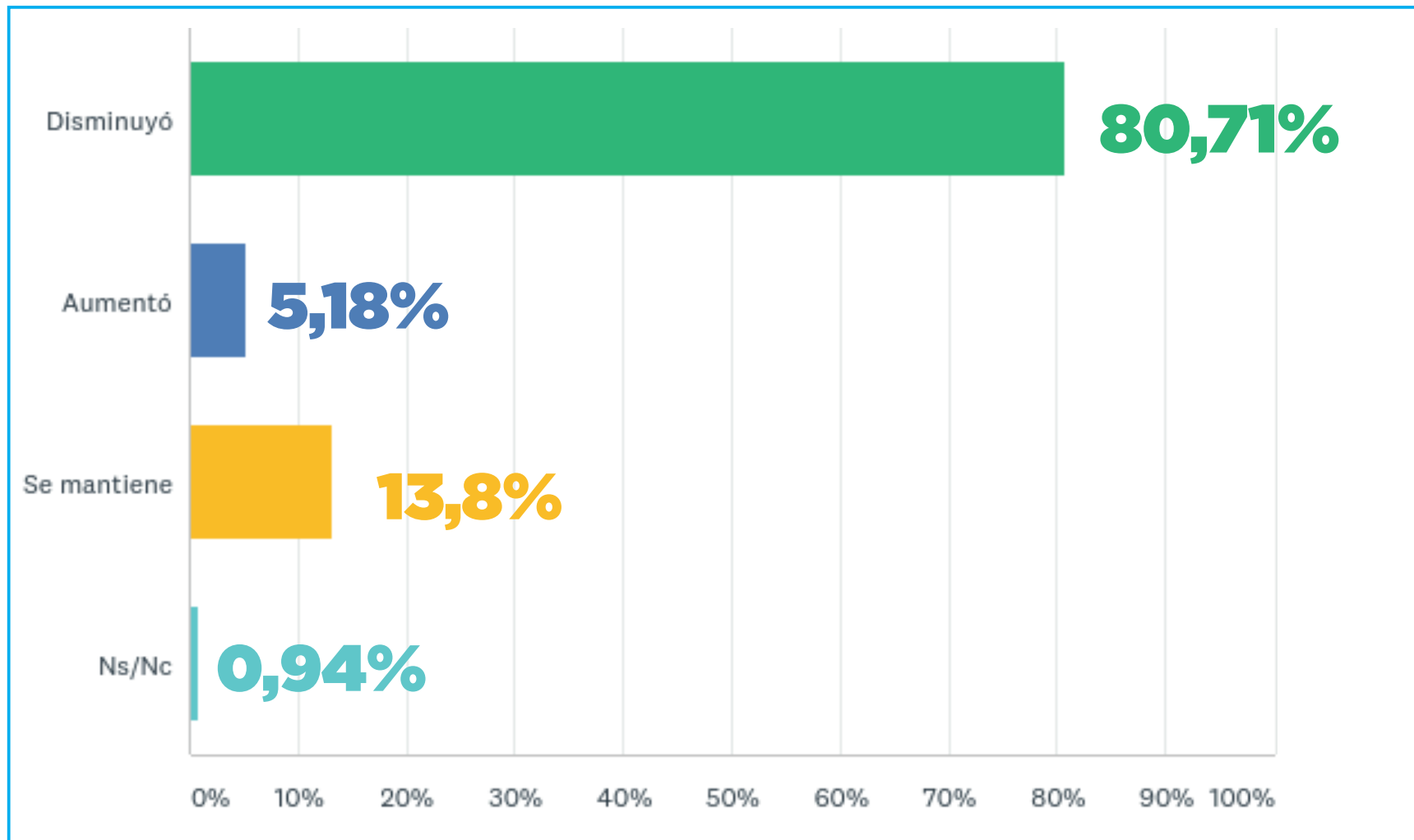

Nivel de actividad | disminuyó

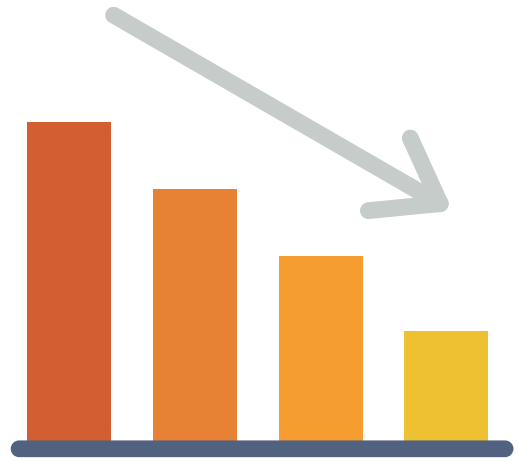

80,71%

mayo

Encuestados que manifiestan **que la cadena de pago se cortó** respecto al mes anterior

comparativo
mese anterior

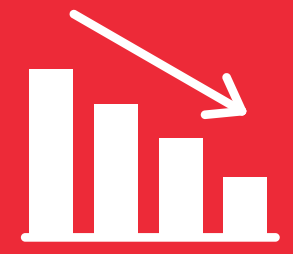

79%

abril

Nivel de actividad | incrementó

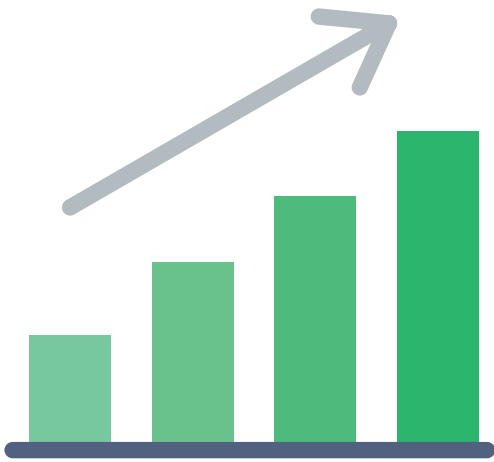

5,18%

mayo

Encuestados que manifiestan
que la cadena de pago se extendió
respecto al mes anterior

comparativo
mese anterior

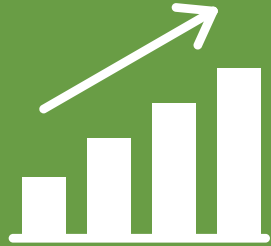

5,8%

abril

Nivel de actividad | se mantiene

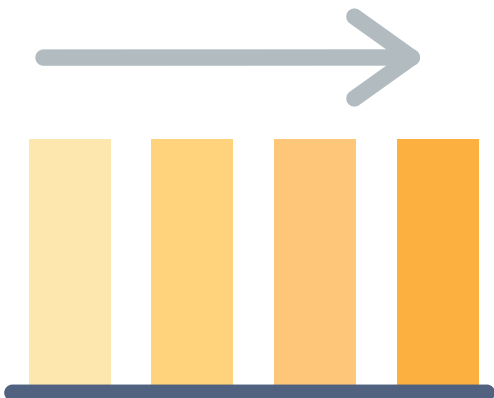

13,8%

mayo

Encuestados que manifiestan **que la cadena de pago se mantiene** respecto al mes anterior



comparativo
mese anterior

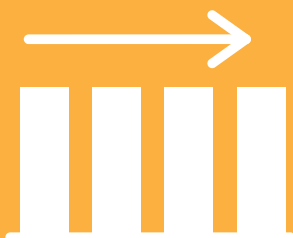

14,8%

abril



Por favor, indique en qué rango disminuyó

| OPCIONES DE RESPUESTA | RESPUESTAS | |
|-----------------------|------------|----|
| Menos de 10 | 6.21% | 21 |
| entre 11 y 20 | 6.21% | 21 |
| entre 21 y 30 | 7.40% | 25 |
| entre 31 y 40 | 8.88% | 30 |
| entre 41 y 50 | 9.17% | 31 |
| entre 51 y 60 | 9.47% | 32 |
| entre 61 y 70 | 6.80% | 23 |
| entre 71 y 80 | 7.69% | 26 |
| entre 81 y 90 | 10.65% | 36 |
| entre 91 y 100 | 27.51% | 93 |
| más de 100 | 0.00% | 0 |

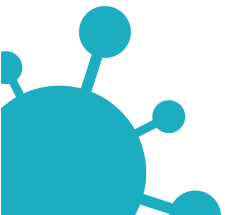

Por favor, indique en qué rango aumentó

| OPCIONES DE RESPUESTA | RESPUESTAS | |
|------------------------------|-------------------|---|
| Menos de 10 | 26.09% | 6 |
| entre 11 y 20 | 13.04% | 3 |
| entre 21 y 30 | 34.78% | 8 |
| entre 31 y 40 | 4.35% | 1 |
| entre 41 y 50 | 4.35% | 1 |
| entre 51 y 60 | 8.70% | 2 |
| entre 61 y 70 | 4.35% | 1 |
| entre 71 y 80 | 0.00% | 0 |
| entre 81 y 90 | 0.00% | 0 |
| entre 91 y 100 | 0.00% | 0 |
| más de 100 | 4.35% | 1 |

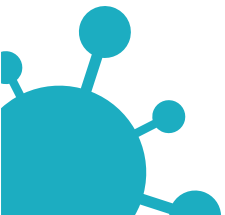

Indicar porcentaje de trabajadores que son grupo de riesgo /licencias especiales y mayores de 65: (aquellos que tengan enfermedades inmunodepresivas, crónicas, cardíacas, pulmonares, renales, hepáticas, sanguíneas o metabólicas)

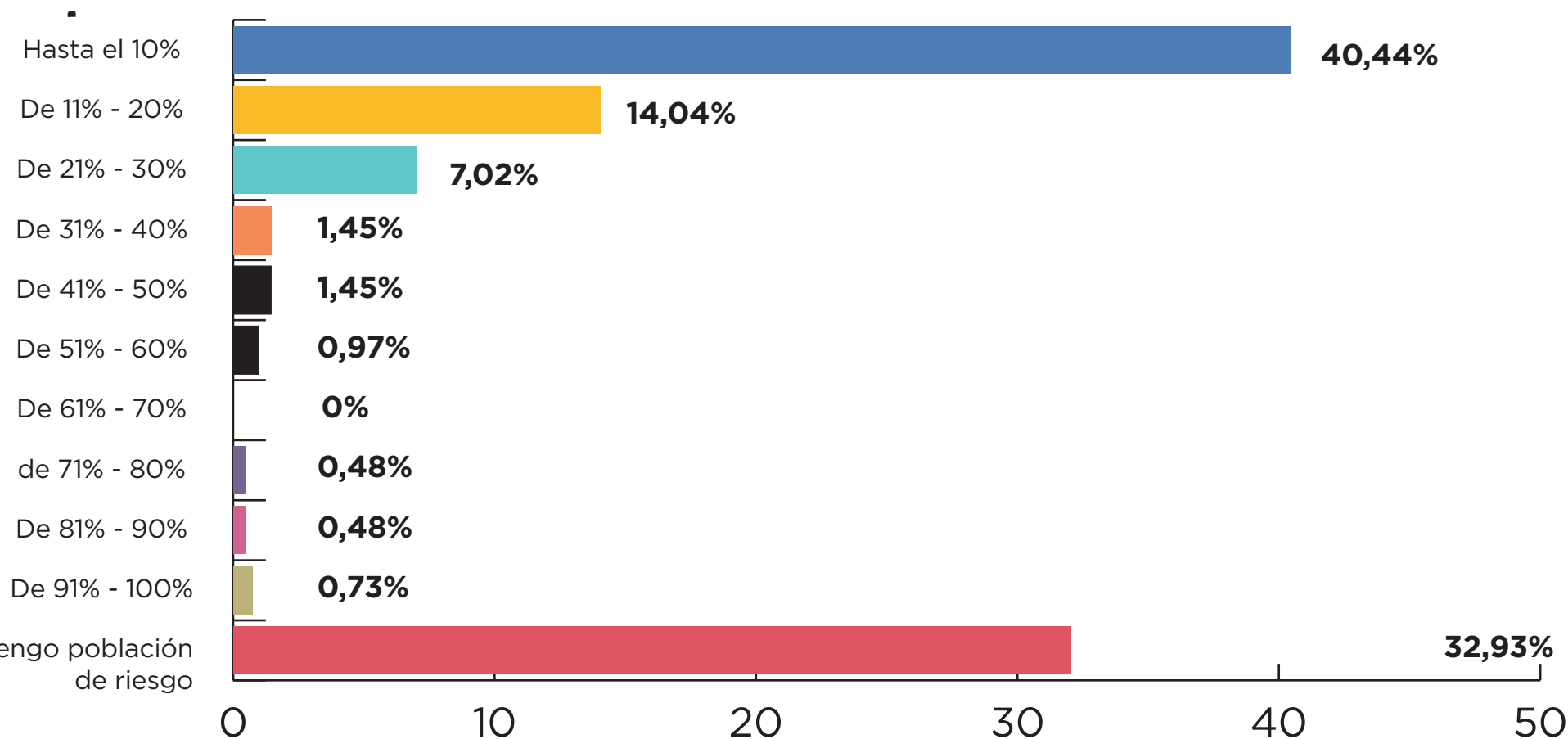

¿Qué porcentaje de su plantilla total está sujeta a la modalidad de teletrabajo?

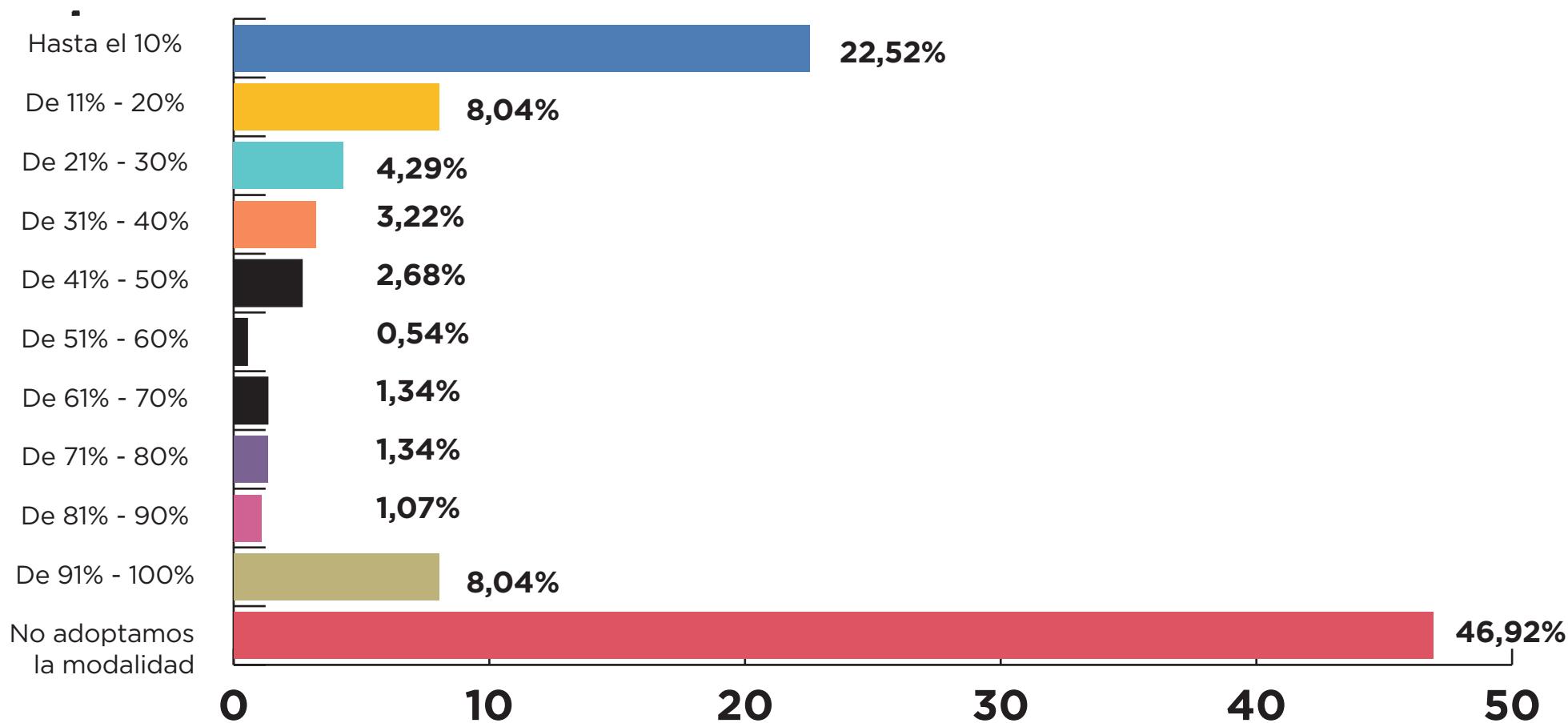

¿Pudo o podrá hacer frente al pago de los siguientes gastos del mes de abril?

Salario

| | |
|-----------|-----------|
| Sí | No |
| 76,18% | 23,82% |

Pago a proveedores

| | |
|-----------|-----------|
| Sí | No |
| 58,58% | 41,42% |

Impuestos

| | |
|-----------|-----------|
| Sí | No |
| 39,78% | 60,22% |

Tarifas de servicios públicos

| | |
|-----------|-----------|
| Sí | No |
| 60,43% | 39,57% |



¿Cuál es la principal dificultad que su empresa está atravesando en este momento?

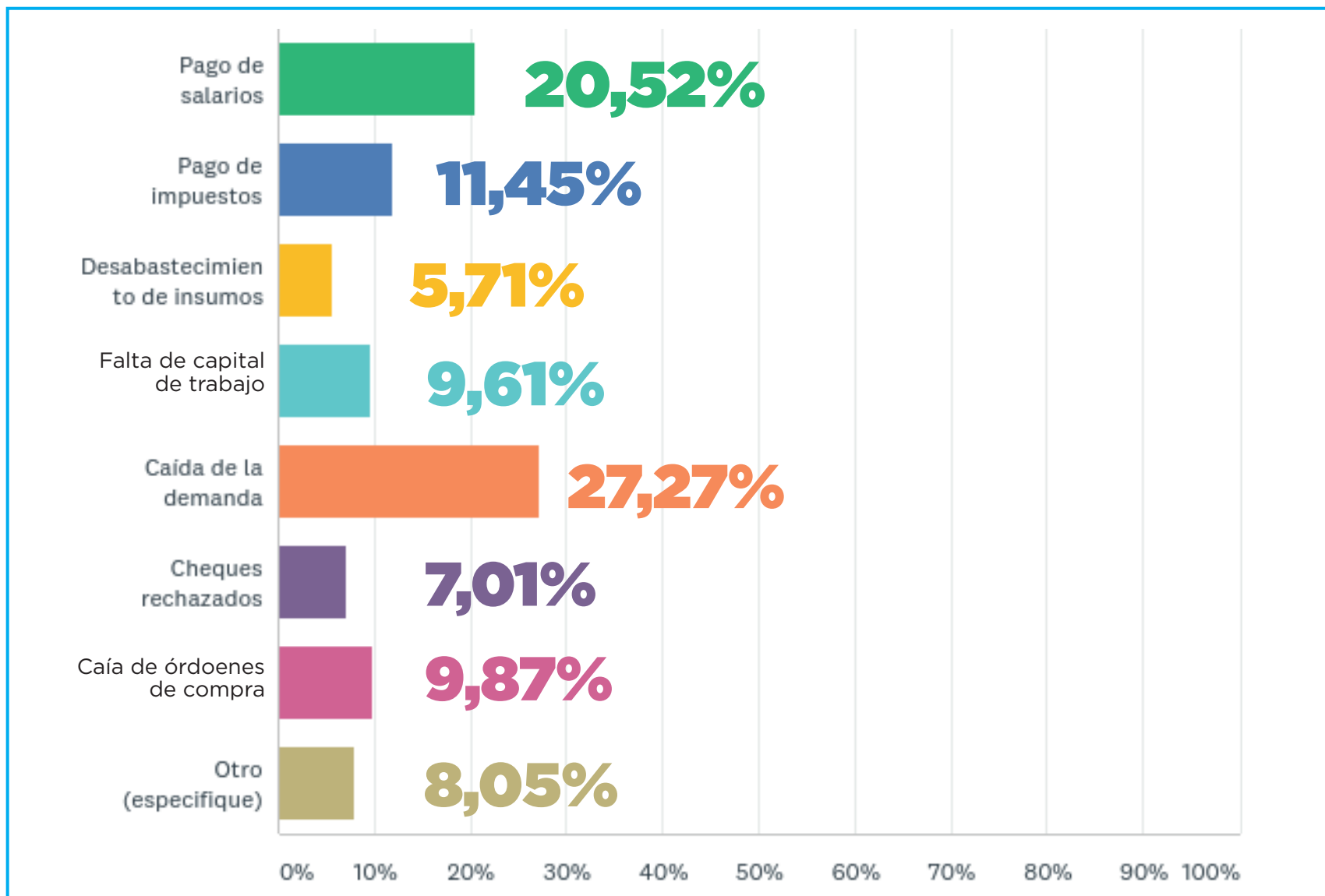

¿Cree que podrá pagar los sueldos del mes de abril?

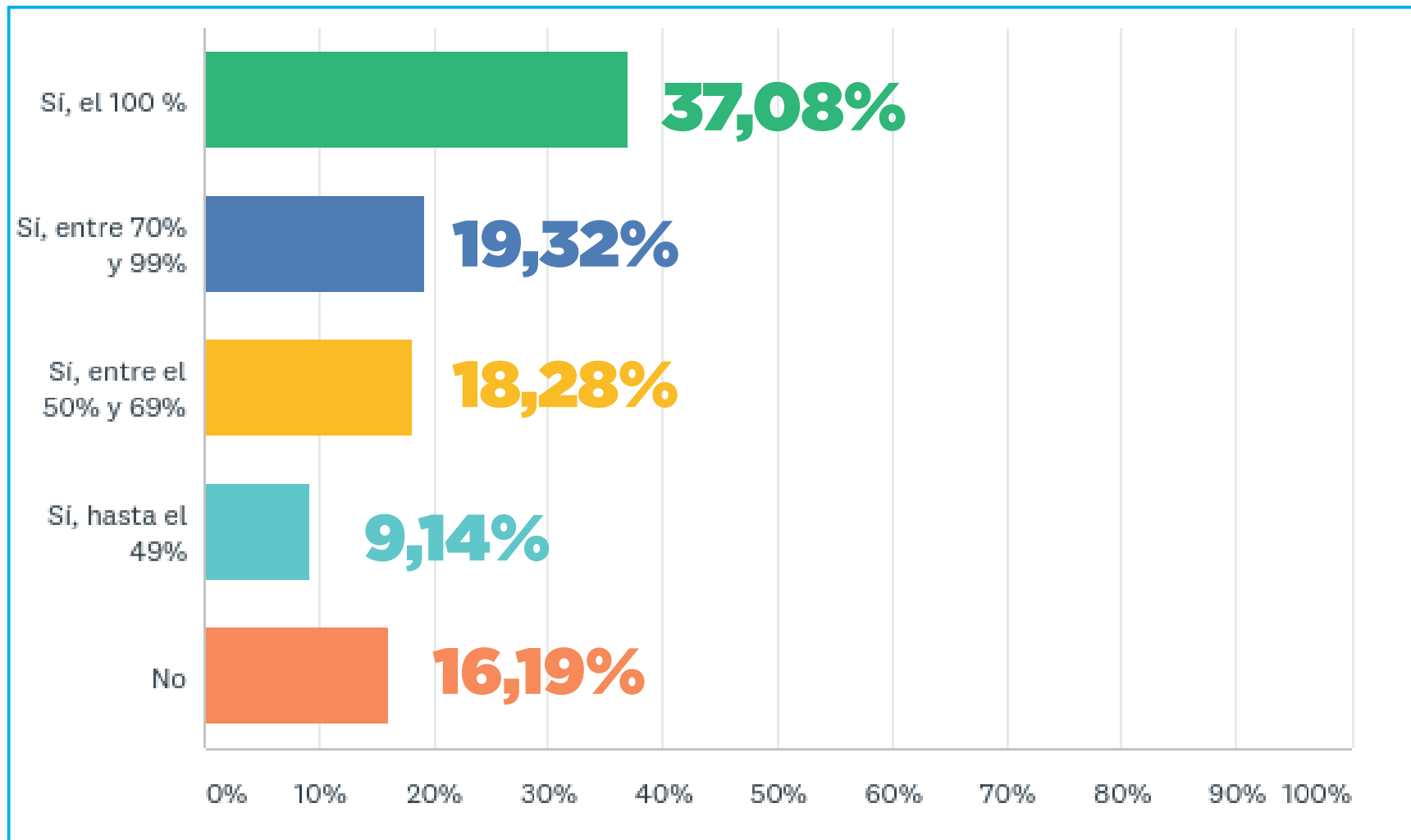

En esta situación de emergencia, ¿Su empresa ha podido acceder a los Beneficios otorgados por el Gobierno Nacional promulgados por el Covid-19?

pregunta con opción múltiple

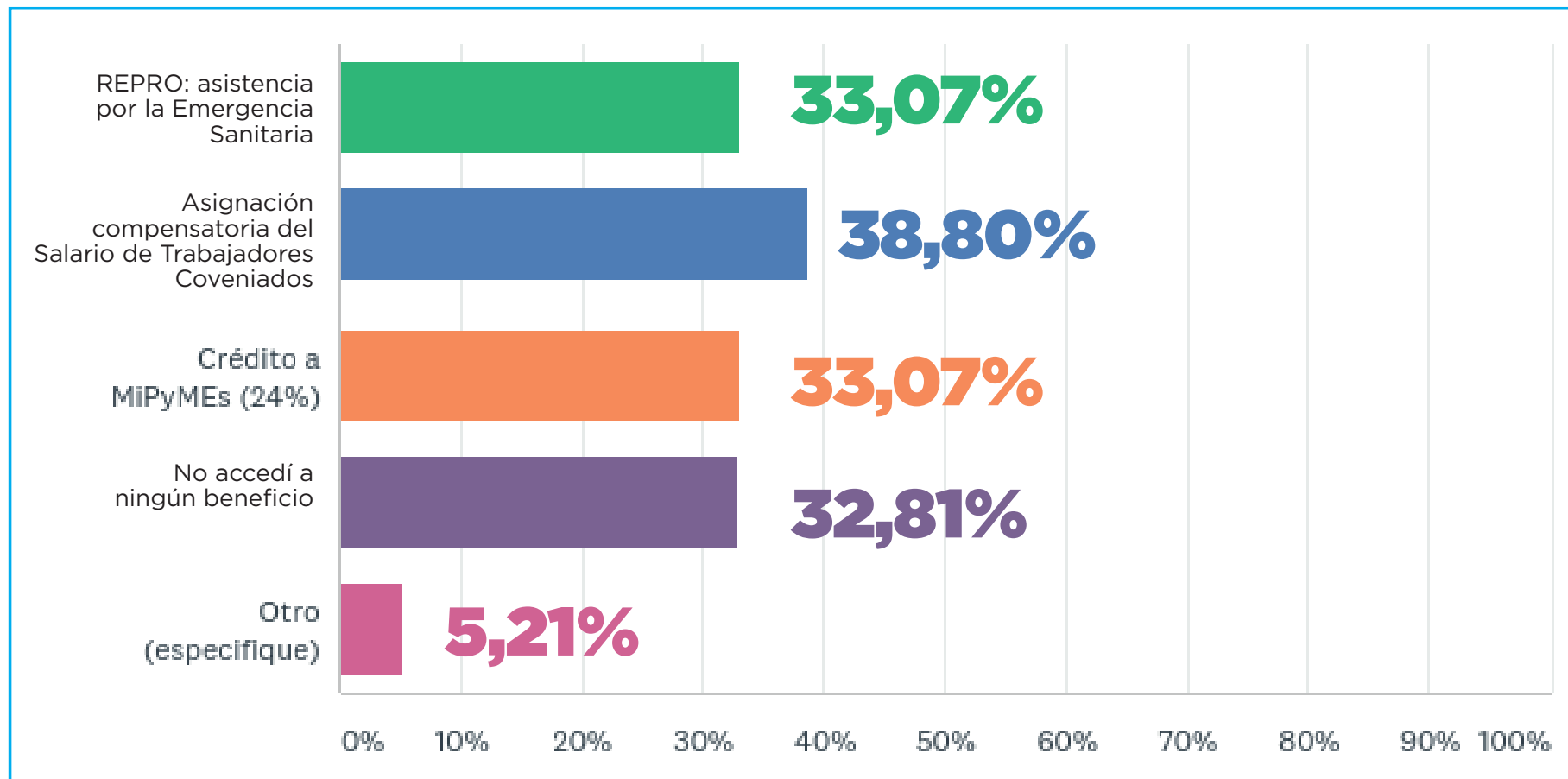

SI SU EMPRESA ES EXCEPTUADA, del porcentaje de empleados que se encuentra afectado para trabajar, ¿cuál es el nivel de ausentismo que registra en este período de la cuarentena? (no incluir licencias especiales).

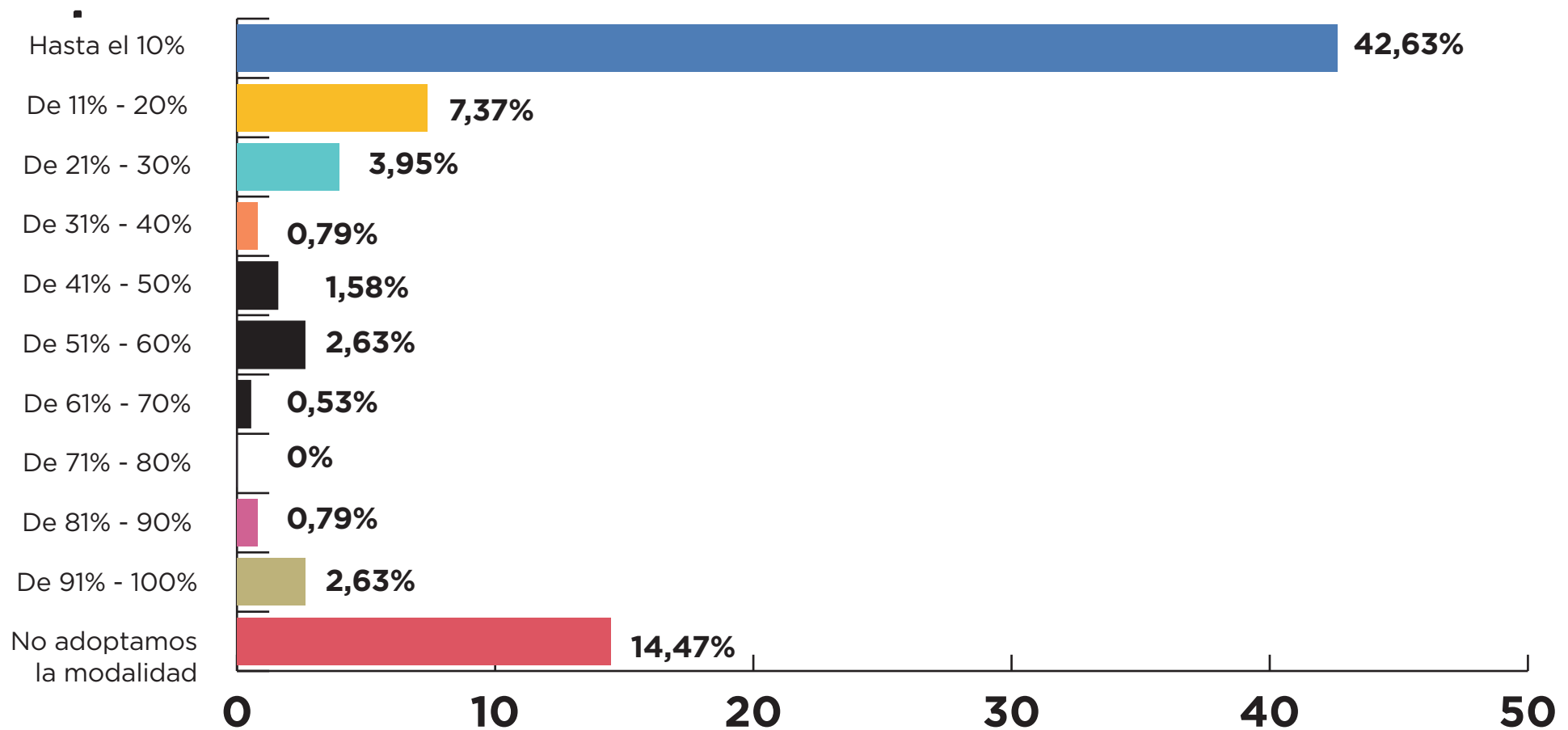

SI SU EMPRESA ES EXCEPTUADA, ¿ha tenido problemas para la adquisición de insumos?

pregunta con opción múltiple

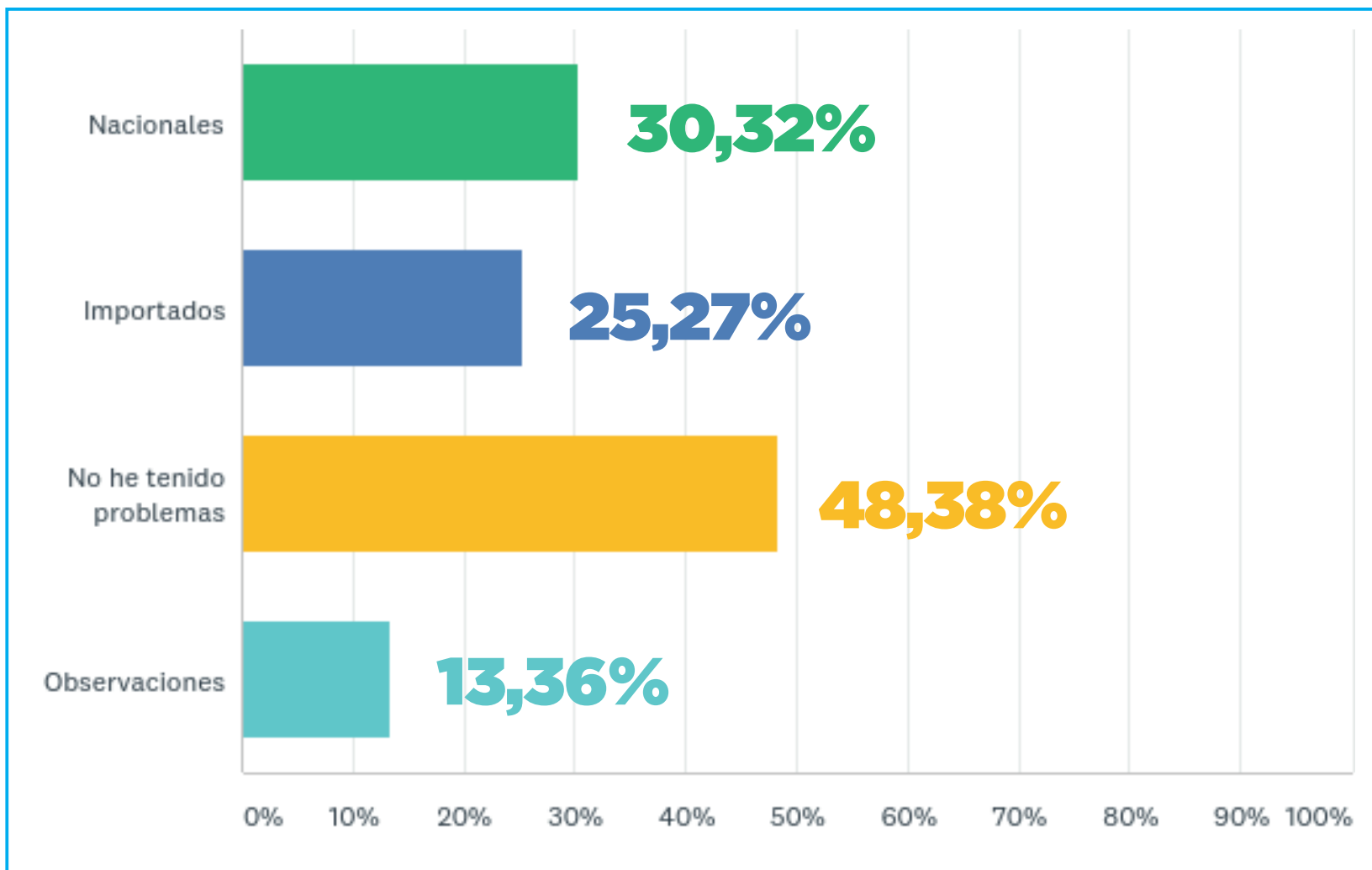

SI SU EMPRESA ES EXCEPTUADA ¿ha tenido problemas con el transporte de carga para la circulación de productos y/o insumos ?

pregunta con opción múltiple

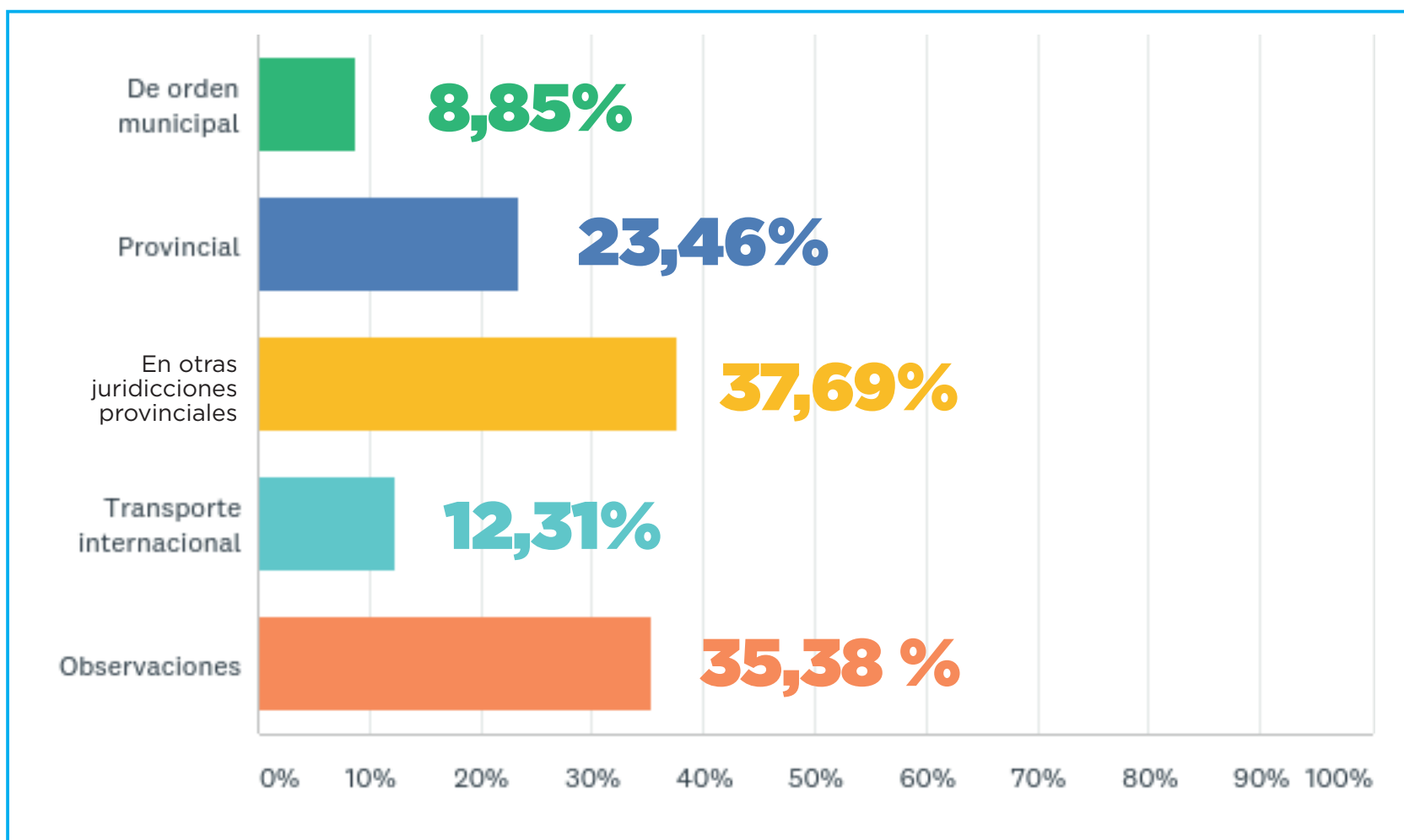

SI SU EMPRESA ES EXCEPTUADA ¿ha tenido problemas con su sindicato de trabajadores?

