

# El paro general

Entre las industrias de Córdoba

El acatamiento al paro general **fue muy bajo en las industrias** tanto de ciudad de Córdoba como del interior. Solo un 14% vio afectada su actividad.

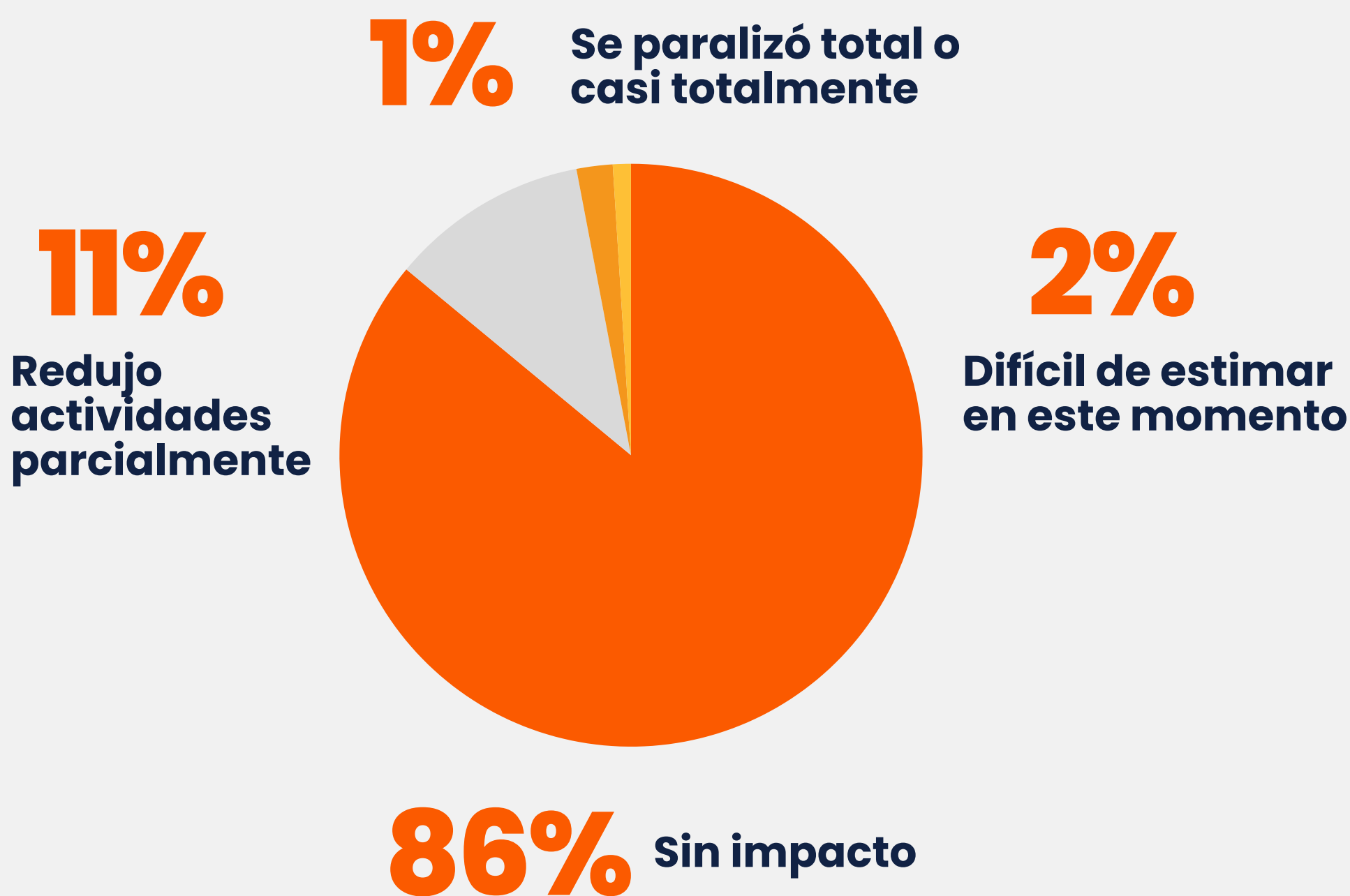

Base: 255 respuestas de dueño o directores de industrias

.....

# Acatamiento al paro general



Porcentaje de trabajadores/as que adhirieron al paro dentro de las empresas que participaron

50% Es injustificada y perjudica la producción

6% Es legítima, refleja malestar real.

30% no es oportuna, pero expresa tensiones

14% prefiero no opinar

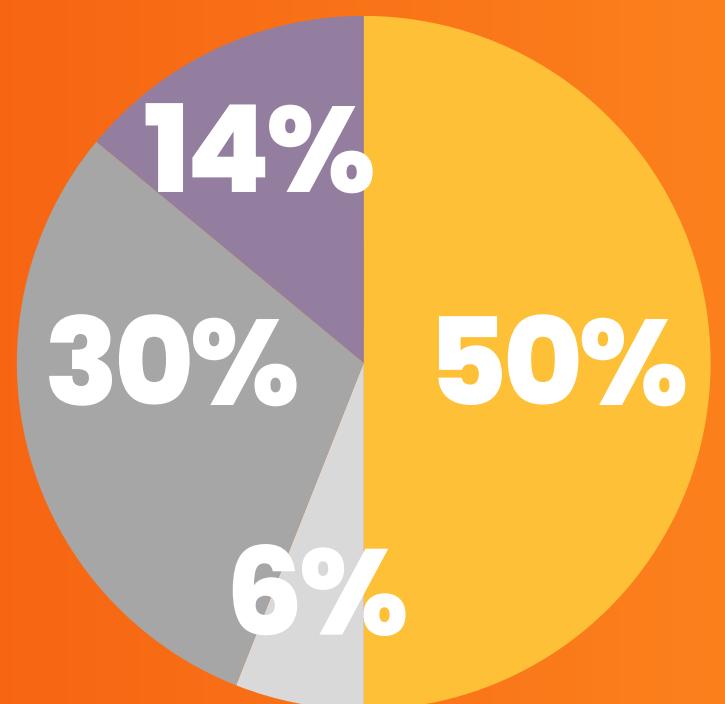

Base: 255 respuestas de dueño o directores de industrias

# Acatamiento al paro general

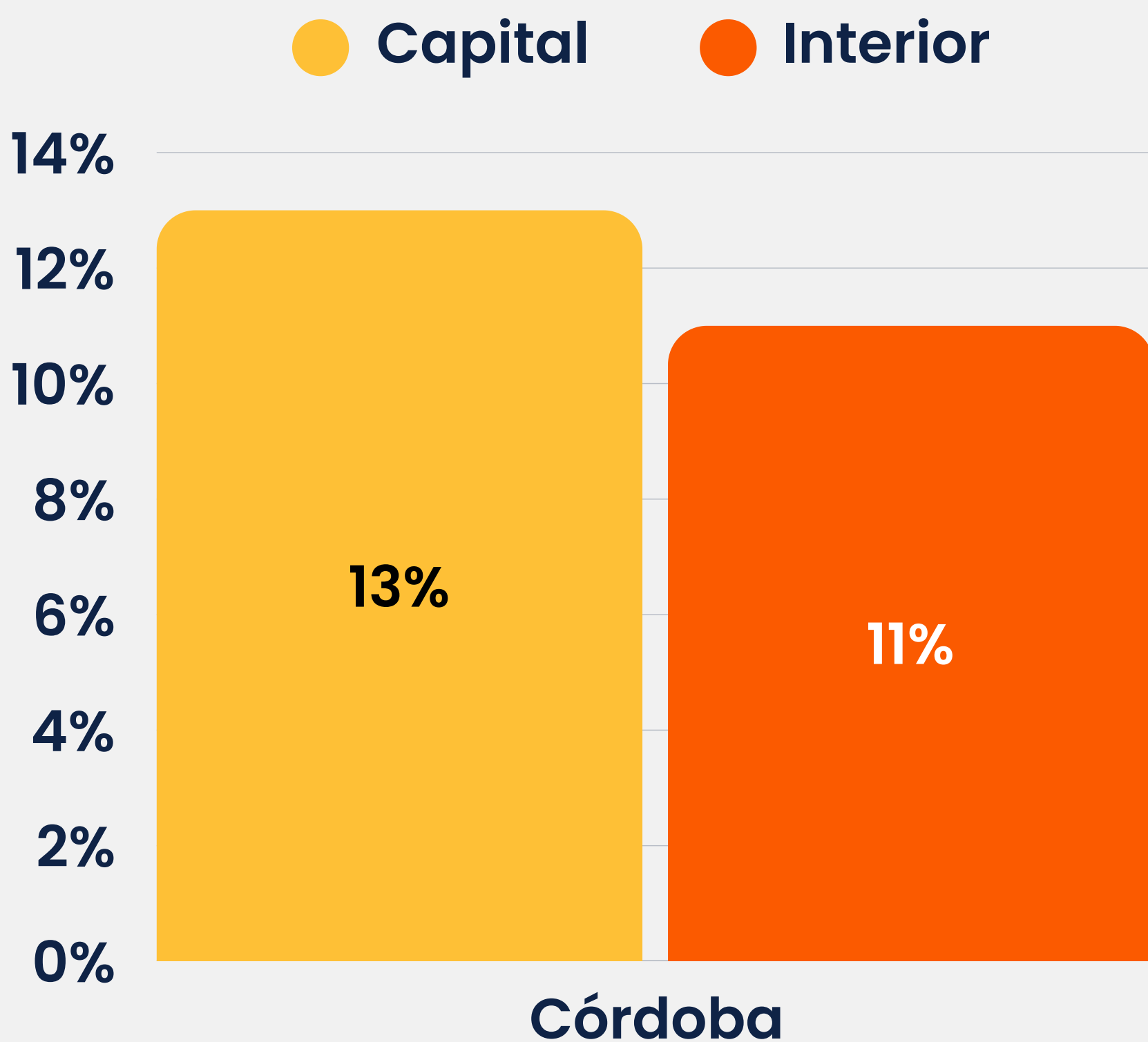

# Evolución entre el

**paro del año pasado**

**y el de hoy**

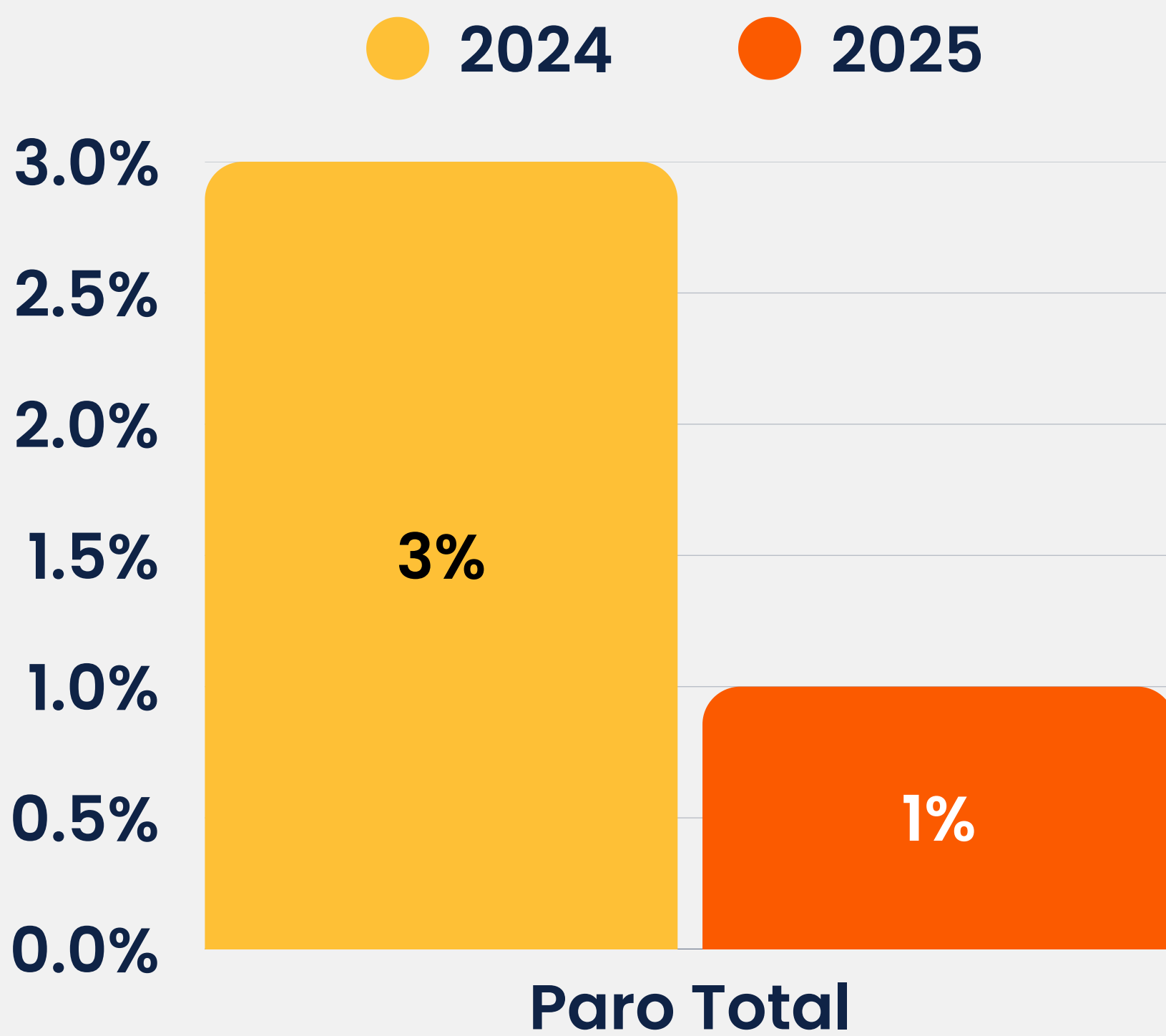

# Evolución entre el

**paro del año pasado**

**y el de hoy**

